

平成26年度

事業計画書



社会福祉法人 亀の子

<http://www.kamenoko.jp/>

目 次

1. 法人の目的	3
2. 法人の基本方針	3
3. 利用者(児)の援助	3
1) 基本方針	3
2) 障がい者支援部門	
1. 生活相談支援【亀の子サポートセンター】	3
2. 日常生活支援【のほほん】	5
3. 生活訓練・介護支援【ふあみりーわーく】	6
4. 作業訓練等支援【亀の子工房】	7
5. 福祉的就労支援【遊亀館】	10
6. 一般就労支援【ジョブ亀の子】	12
7. 住まいの支援	
【タートルホーム・コーポ亀の子Ⅱ・コーポ亀の子Ⅲ】	13
8. 行事	14
9. 給食	15
3) 高齢者支援部門	
1. 通所介護【亀の子デイサービス】	16
4) 児童支援部門	
1. 保育支援【たから保育園】	17
2. 障がい児通所支援【かめっ子クラブ】	18
5) 本部	
1. 出納	20
6) メンバーの家族との連携	20
7) 地域福祉との連携	20
8) 苦情解決	21
9) 諸会議	21
1. 連絡会議	
2. 職員会議	
3. 全体職員会議	
4. 役職会議	
5. ボランティア会議	

10) 職員の役割	22
1. 職員の役割	
2. 保健衛生	
3. 勤務	
11) 非常災害対策	22
1. 予防と知識の普及	
2. 避難訓練	
3. 事故防止	
12) 職員教育	23
1. 意識改革に向けての取り組み	
2. 職員の職務基準作成	
3. 研修	
4. 法人運営	
1) 法人運営会議	27
1. 理事会	
2. 評議員会	
3. 監査会	
2) 情報公開	27
【付 録】	
のほほん 行事計画	28
ふぁみりーわーく・亀の子工房 行事計画	29
亀の子デイサービス 年間活動及びレクリエーション計画	30
たから保育園 年間行事	31
社会福祉法人亀の子 組織機構図	32
社会福祉法人亀の子 平成26年度カレンダー	33

平成26年度社会福祉法人 亀の子 事業計画

事 項	内 容
1. 法人の目的	<p>この社会福祉法人は、多様な福祉サービスがその利用者の意向を尊重して総合的に提供されるよう創意工夫することにより、利用者が、個人の尊厳を保持しつつ、心身ともに健やかに育成され、又は自立した生活を地域社会において営むことができるよう支援することを目的とする。</p>
2. 法人の基本方針	<ol style="list-style-type: none"> 1. 大田圏域の障がい者で、保健福祉の支援を必要としている人に対し、利用者の人間美をひきだし、信頼関係を深め、一人ひとりのライフステージに添った人生の物語が実現できるように支援体制を整えます。 2. 障がい者福祉の総合的なコミュニケーションソーシャルワーク(CSW:地域福祉の拠点となり、『さわやかに 明るく さりげなく 豊かな出会いの場』を目指します。 3. 障がい者福祉、高齢者福祉そして児童福祉が一体化することにより、先進的な多機能サービス(地域共生ケア)が提供でき、豊かな地域社会が形成されるよう貢献します。
3. 利用者(児)の援助 1)基本方針	<ol style="list-style-type: none"> 1. 利用者一人ひとりの個性や能力に合わせて、「自分の人生の主人公は自分である」ことに気づき、自立生活を支える場とします。 2. 自己選択、自己決定、自己責任、自己実現を支えて、QOL(クオリティ・オブ・ライフ)となるように、豊かな出会いを実現する場とします。 3. 亀の子は、バリアフリー・ノーマライゼーションの実現そして、ユニバーサルデザインの時代への地域福祉の貢献の場とします。 4. 「障がい者を世の光とする」メッセンジャーとなります。人として、生きるメッセージを与えていく場となります。 5. 苦情に対しては、誠心誠意を込めて対応を行います。 6. 個人情報とは、部外者に漏れないよう大切に扱います。
2)障がい者支援部門	<p>1. 生活相談支援【亀の子サポートセンター(相談支援事業)】</p> <ol style="list-style-type: none"> 1)目的 <p>障がい者(児)等からの相談に応じ、必要な情報の提供等の便宜を供与、又は権利の擁護のために必要な支援を行うことにより、障がい者等やその家族における生活を支援し、在宅の障がい者の自立と社会参加の促進を図る事を目的としています。</p> 2)方針 <p>大田市(但し、高次脳機能障がい者については、大田圏域)で生活する、全ての障がい者(児)を対象とし、この地域の中でごく当たり前に生きていける自信に、さらに繋がるように支援していきます。</p> 3)支援方針 <p>相談者一人ひとりの個性や能力に合わせて、一人ひとりのライフステージにそって、人それぞれの生活を支えていくよう努めます。</p>

事 項	内 容
	<p>4)開所日及び時間 開 所 日 : 月曜～金曜日(祝日・8/13～8/15・12/30～1/3を除く) 相 談 時 間 : 9:00 ～17:00 (左記時間以外及び閉所日は電話対応)</p> <p>5)事業内容</p> <p>(1) 委託相談支援事業 【対象地域】 大田市 利用者からの相談に応じ、必要な情報の提供及び助言等を行うものとして次に掲げる業務を実施します。</p> <ol style="list-style-type: none"> ① 福祉サービスの利用援助に関する業務 ② 社会資源を活用するための支援に関する業務 ③ 社会生活力を高めるための支援に関する業務 ④ 専門機関の紹介に関する業務 <p>(2) 特定相談支援事業(計画作成担当) 契約目標件数 130件</p> <p>(3) 一般相談支援事業(地域移行・定着担当) 【対象者】 主に大田市への退院・退所を希望する障がい者 主に、こころの医療センター・石東病院・海星病院と連携を取り、6ヶ月以上の入院患者の退院支援及び、アパート住まいを希望する方の地域定着支援を実施します。</p> <p>(4) 高次脳機能障がい者支援事業 【対象地域】 大田圏域(大田市・美郷町・川本町・邑南町) 支援拠点業務として、下記のことを行います。</p> <ol style="list-style-type: none"> ① 当事者とその家族の相談支援を実施 ② 圏域内の相談支援事業所へのコーディネーター業務を行います。 ③ 家族会(脳外傷友の会・らぶ)会員による、相談会を4ヶ月に1度実施します。 ④ 「家族の集い」を3か月に1回実施します。 ⑤ 大田圏域ネットワーク会議を3ヶ月に1回(5/16・8/22・11/14・2/13)実施します。 <p>(5) 障がい児相談支援事業 障がい児と家族の意向を受けとめ、かめっ子クラブと連携をとりながら、計画を作成します。 契約目標件数 20件</p>

事 項	内 容
	<p>2.日常生活支援【のほほん(地域活動支援センター)】</p> <p>1)目的 障がい者に創作活動の機会を提供し、また、地域交流活動等を行うことにより、障がい者の自立及び社会参加の促進を図ることを目的としています。</p> <p>2)方針 大田市で生活する障がい者を対象として、障がい者がごく当たり前に生きていく自信に繋がるように支援していきます。</p> <p>3)支援方針 ① 利用者一人ひとりの個性や能力に合わせて、一人ひとりのライフステージにそって、人それぞれの生活を支えていくよう努めます。 ② 心を閉ざしがちな障がい者に、各種の教室への参加をとおして、充実した生活を実感できるよう支援していきます。</p> <p>4)開所時間 月～日曜日 : 9:00 ～ 16:00 但し、第3土曜日及びその翌日・祝日・8/13～8/15・12/30～1/4は、休館します。(祝日が月曜日の場合は、日曜日と振替をすることがあります。)</p> <p>5)内容 ① 創作的活動、社会参加の機会の提供 ・料理教室 ・カラオケ ・音楽を楽しむ集い ・お茶会 ・健康体操 等 ② 憩いの場の提供 当事者の情報交換・交流の場、作業の休憩場所として提供する。 当事者の生活リズムの維持、日中の居場所としての機能も持つ。 ③ ボランティア団体との協働と交流 ④ 大田地域家族会「親和会」の事務局を担当します。</p> <p>6)行事計画 別紙のとおり</p> <div data-bbox="630 1556 1193 1948" style="text-align: center;"> </div>

事 項	内 容
	<p>3. 生活訓練・介護支援 【ふぁみりーわーく(自立訓練(生活訓練)・生活介護)】</p> <p>1) 目的 地域で生活する障がい者が、その有する能力を維持または向上させて、自立して日常生活又は社会生活を営むことができるための支援を行います。</p> <p>2) 方針 ① 障がいを受容し、日常生活能力の維持向上に向けての支援を行います。 ② 地域の方との交流を通じて積極的な社会参加を促していきます。</p> <p>3) 支援方針 ① 自立に向けて、SST等を活用して個々の生活能力の向上に努め、自立を促します。 ② 障がいの重い人や、高齢の利用者は精神面や体力維持を主体に支援します。 ③ 作業を通じて、達成感が持て自分に自信が持てるように支援をします。 ④ レクリエーション活動を通じて、楽しみや充実感を持てるように支援をします。 ⑤ 障がいの程度に沿った支援を行います。</p> <p>4) 開所時間 月～金曜日 : 9:00 ～ 16:00 第3土曜日 : 9:00 ～ 12:00 但し、祝日及び8/13～8/15・12/30～1/3を除く。</p> <p>5) 利用定員 自立訓練(生活訓練)事業 6名 生活介護事業 14名</p> <p>6) 事業内容 (1) 自立訓練(生活訓練)事業 ① SST などを利用して日常生活の訓練や障がいについての理解を深めることを主に行なう。 ② パソコンの利用の仕方の学習を行う。 ③ 作業を通して、チームワークの大切さや達成感を味わう。 ④ 料理の作り方や片付けの仕方について訓練し、日常生活に役立てる。 ⑤ 適切な買い物ができるように買い物支援を行う。 ⑥ バランスの良い昼食の提供と、通所支援のための送迎を行う。 ⑦ レクリエーション活動を行い、楽しみや充実感を持ち、心をおどらせる機会の提供をする。 ⑧ 農作業を行ない、体力づくりと自然にいそしみ、野菜が実る楽しみを持つ。 ⑨ 地域との関わりを持つために、地域の行事・活動に積極的に参加する。 ⑩ 地域の道路等周りの清掃を行い、社会貢献に努める。</p>

事 項	内 容
	<p>(2) 生活介護事業</p> <ol style="list-style-type: none"> ① 身体機能の低下を予防するための健康体操等を行う。 ② レクリエーション活動を行い、楽しみや充実感を持ち、心をおどらせる機会の提供をする。 ③ 農作業・軽作業等の生産的活動を行う。 ④ 適切な買い物ができるように買い物支援を行う。 ⑤ バランスの良い昼食の提供と通所支援のための送迎を行う。 ⑥ 医師・看護師等による健康管理を行う。 ⑦ 入浴希望者対し、月2回温泉の入浴支援を行う。 ⑧ 地域との関わりを持つために、地域の行事・活動に積極的に参加する。 ⑨ 地域の道路等周りの清掃を行い、社会貢献に努める。
	<p>4. 作業訓練等支援 【亀の子工房(就労継続支援B型)】</p> <p>1) 目的 地域で生活する障がい者が、その有する能力及び適性に応じ、自立して日常生活又は社会生活を営むことができ、尚且つ社会経済活動への参加を促進するための支援を行います。</p> <p>2) 方針 <ol style="list-style-type: none"> ① 障がいを受容し、能力・ニーズに応じた作業内容を選定し、自立に向けての支援を行います。 ② 地域の各種行事等を通じて積極的に社会参加を促していきます。 </p> <p>3) 支援方針 <ol style="list-style-type: none"> ① 自立に向けて、個々の能力に応じて、地域で働けるよう作業意欲を養い、能力の開発並びに意識の向上に努め、自立を促します。 ② 障がい重い人や、高齢の利用者は精神面や体力維持を主体に支援します。 ③ 一人一人に合った個別支援計画を立案し、それに従った支援を行います。 </p> <p>4) 開所日及び時間 月～金曜日 9:00 ～ 16:00 第3土曜日 9:00 ～ 12:00 但し、祝日・8/13～8/15・12/30～1/3を除く。</p> <p>5) 利用定員 就労継続支援(B型)事業 20名</p> <p>6) 事業内容 <ol style="list-style-type: none"> ① 生産活動を行うことにより、仕事の大切さについて学びます。 ② 工賃アップのための新商品開発を引き続き行います。 ③ 「ふくしネットワークにじ」と協力をして、販売促進を図ります。 </p>

事 項	内 容						
	<p>④ 就職を希望される方は個々に就労支援を行います。</p> <ul style="list-style-type: none"> ・ 市の就労支援部会で実習に参加します。 ・ ジョブ亀の子と連携して支援を行います。 <p>(1) 生産活動内容</p> <table border="1" data-bbox="480 423 1406 1794"> <thead> <tr> <th data-bbox="480 423 628 474">工房名</th> <th data-bbox="632 423 1406 474">内 容</th> </tr> </thead> <tbody> <tr> <td data-bbox="480 479 628 1413">豆腐工房</td> <td data-bbox="632 479 1406 1413"> <p>1) 特長</p> <ul style="list-style-type: none"> ① 地元産(主に大田市産)の大豆を使い、安全性、地産地消への貢献を図ります。 ② 豆腐を通じて、大田市の健康と福祉への貢献を目指し、メンバー自身の「生きていく自信」を強めるよう支援します。 ③ 販売は、市内小売店・学校給食・施設給食・大田商店街・地元事業所等へメンバーに行ってもらい販売方法・接客対応を学びます。 ④ 豆腐販売を通して、顧客へ障がい者福祉の理解の啓発に努めます。 ⑤ 保冷車を活用して、山間部や遠方のお客様にも商品が届けられるように努めます。 <p>2) 重点目標</p> <ul style="list-style-type: none"> ① 販売を通して、地元の人との関わりを深めると共に、顧客へのサービス向上を目指します。 ② 販売ルートの見直しをして、商品をより必要とされているお客様の元へ販売ができるようにします。 ③ 全員が製造・販売のどちらもこなせるようにします。 ④ 製造する上で当日の作業日誌、点検表の記録を行い、作業意識の向上を目指します。 ⑤ 既存商品の見直し及び改良を行い売上増を狙います。 ⑥ 売上げ目標 6,200,000 円 </td> </tr> <tr> <td data-bbox="480 1417 628 1794">印刷工房</td> <td data-bbox="632 1417 1406 1794"> <p>1) 特長</p> <ul style="list-style-type: none"> ① 「亀の子セルフ」の編集・印刷・発送を行い、情報発信を行います。 ② 「名刺」「チラシ」「年賀状」の注文を受け、丁寧に印刷を行います。 ③ 小学校の卒業文集や、個人の詩集等の製本を安く丁寧にを行います。 ④ 作業を通してパソコンの入力練習やワード・エクセル等の操作方法を、訓練します。 </td> </tr> </tbody> </table>	工房名	内 容	豆腐工房	<p>1) 特長</p> <ul style="list-style-type: none"> ① 地元産(主に大田市産)の大豆を使い、安全性、地産地消への貢献を図ります。 ② 豆腐を通じて、大田市の健康と福祉への貢献を目指し、メンバー自身の「生きていく自信」を強めるよう支援します。 ③ 販売は、市内小売店・学校給食・施設給食・大田商店街・地元事業所等へメンバーに行ってもらい販売方法・接客対応を学びます。 ④ 豆腐販売を通して、顧客へ障がい者福祉の理解の啓発に努めます。 ⑤ 保冷車を活用して、山間部や遠方のお客様にも商品が届けられるように努めます。 <p>2) 重点目標</p> <ul style="list-style-type: none"> ① 販売を通して、地元の人との関わりを深めると共に、顧客へのサービス向上を目指します。 ② 販売ルートの見直しをして、商品をより必要とされているお客様の元へ販売ができるようにします。 ③ 全員が製造・販売のどちらもこなせるようにします。 ④ 製造する上で当日の作業日誌、点検表の記録を行い、作業意識の向上を目指します。 ⑤ 既存商品の見直し及び改良を行い売上増を狙います。 ⑥ 売上げ目標 6,200,000 円 	印刷工房	<p>1) 特長</p> <ul style="list-style-type: none"> ① 「亀の子セルフ」の編集・印刷・発送を行い、情報発信を行います。 ② 「名刺」「チラシ」「年賀状」の注文を受け、丁寧に印刷を行います。 ③ 小学校の卒業文集や、個人の詩集等の製本を安く丁寧にを行います。 ④ 作業を通してパソコンの入力練習やワード・エクセル等の操作方法を、訓練します。
工房名	内 容						
豆腐工房	<p>1) 特長</p> <ul style="list-style-type: none"> ① 地元産(主に大田市産)の大豆を使い、安全性、地産地消への貢献を図ります。 ② 豆腐を通じて、大田市の健康と福祉への貢献を目指し、メンバー自身の「生きていく自信」を強めるよう支援します。 ③ 販売は、市内小売店・学校給食・施設給食・大田商店街・地元事業所等へメンバーに行ってもらい販売方法・接客対応を学びます。 ④ 豆腐販売を通して、顧客へ障がい者福祉の理解の啓発に努めます。 ⑤ 保冷車を活用して、山間部や遠方のお客様にも商品が届けられるように努めます。 <p>2) 重点目標</p> <ul style="list-style-type: none"> ① 販売を通して、地元の人との関わりを深めると共に、顧客へのサービス向上を目指します。 ② 販売ルートの見直しをして、商品をより必要とされているお客様の元へ販売ができるようにします。 ③ 全員が製造・販売のどちらもこなせるようにします。 ④ 製造する上で当日の作業日誌、点検表の記録を行い、作業意識の向上を目指します。 ⑤ 既存商品の見直し及び改良を行い売上増を狙います。 ⑥ 売上げ目標 6,200,000 円 						
印刷工房	<p>1) 特長</p> <ul style="list-style-type: none"> ① 「亀の子セルフ」の編集・印刷・発送を行い、情報発信を行います。 ② 「名刺」「チラシ」「年賀状」の注文を受け、丁寧に印刷を行います。 ③ 小学校の卒業文集や、個人の詩集等の製本を安く丁寧にを行います。 ④ 作業を通してパソコンの入力練習やワード・エクセル等の操作方法を、訓練します。 						

事 項	内 容						
	<table border="1"> <thead> <tr> <th data-bbox="480 241 628 293">工房名</th> <th data-bbox="632 241 1406 293">内 容</th> </tr> </thead> <tbody> <tr> <td data-bbox="480 297 628 819">印刷工房</td> <td data-bbox="632 297 1406 819"> 2) 重点目標 <ol style="list-style-type: none"> ① お客様からいただいた注文の納期を守り、様々な要望に柔軟な対応ができるように自ら積極的に作業に取り組みます。 ② メンバーが責任や達成感を感じることができる体制作りをおこない、より質の高い印刷・製本を行います。 ③ 常に「自分で考える癖」をつける為に、言われた作業だけを行うのではなく、「作業をどうしたら正確に・きれいに・効率的にできる」か、と自分で考えてもらいながら作業をおこないます。 ④ 作業の中で「報告・連絡・相談」をスタッフだけでなくメンバー同士でも行い、他者と協力して作業を行います。 ⑤ 売上げ目標 1,800,000 円 </td> </tr> <tr> <td data-bbox="480 824 628 1753">給食工房</td> <td data-bbox="632 824 1406 1753"> 1) 特長 <ol style="list-style-type: none"> ① メンバーと共に食事作りを通して、働く意味・喜びを味わい、食事の楽しさ、生きる楽しみを発見する場とするよう心がけます。 ② 献立は、地元の食材や豆腐工場の豆腐製品やおからをふんだんに使って、季節感のある、バランスの良い食事になる様心がけます。 ③ 献立はメンバーの趣向を反映させます。 ④ 食事を通じて食生活の大切さを学んでもらえるよう心がけます。 2) 重点目標 <ol style="list-style-type: none"> ① 衛生面に気を付け、掃除や整理整頓に心がけます。 ② 惣菜・お菓子、カット野菜等の商品開発・製造・販売に励み、工賃アップにつながるよう努力します。 ③ 学校給食センターと連携して、地産地消に取り組みます。 ④ メンバーに嗜好調査を行い(年2回)、よりよい食事を提供できるよう心がけます。 ⑤ メンバーが自主的に責任を持って作業できるようにして、質の高い給食が提供できるようにします。 ⑥ 栄養士研修会に積極的に参加し、職員のスキルアップに努め、よりよい食事の提供ができるよう努めます。 ⑦ 売上げ目標 7,900,000 円 </td> </tr> </tbody> </table> <p data-bbox="440 1794 671 1861">6) 行事計画 別紙の通り</p>	工房名	内 容	印刷工房	2) 重点目標 <ol style="list-style-type: none"> ① お客様からいただいた注文の納期を守り、様々な要望に柔軟な対応ができるように自ら積極的に作業に取り組みます。 ② メンバーが責任や達成感を感じることができる体制作りをおこない、より質の高い印刷・製本を行います。 ③ 常に「自分で考える癖」をつける為に、言われた作業だけを行うのではなく、「作業をどうしたら正確に・きれいに・効率的にできる」か、と自分で考えてもらいながら作業をおこないます。 ④ 作業の中で「報告・連絡・相談」をスタッフだけでなくメンバー同士でも行い、他者と協力して作業を行います。 ⑤ 売上げ目標 1,800,000 円 	給食工房	1) 特長 <ol style="list-style-type: none"> ① メンバーと共に食事作りを通して、働く意味・喜びを味わい、食事の楽しさ、生きる楽しみを発見する場とするよう心がけます。 ② 献立は、地元の食材や豆腐工場の豆腐製品やおからをふんだんに使って、季節感のある、バランスの良い食事になる様心がけます。 ③ 献立はメンバーの趣向を反映させます。 ④ 食事を通じて食生活の大切さを学んでもらえるよう心がけます。 2) 重点目標 <ol style="list-style-type: none"> ① 衛生面に気を付け、掃除や整理整頓に心がけます。 ② 惣菜・お菓子、カット野菜等の商品開発・製造・販売に励み、工賃アップにつながるよう努力します。 ③ 学校給食センターと連携して、地産地消に取り組みます。 ④ メンバーに嗜好調査を行い(年2回)、よりよい食事を提供できるよう心がけます。 ⑤ メンバーが自主的に責任を持って作業できるようにして、質の高い給食が提供できるようにします。 ⑥ 栄養士研修会に積極的に参加し、職員のスキルアップに努め、よりよい食事の提供ができるよう努めます。 ⑦ 売上げ目標 7,900,000 円
工房名	内 容						
印刷工房	2) 重点目標 <ol style="list-style-type: none"> ① お客様からいただいた注文の納期を守り、様々な要望に柔軟な対応ができるように自ら積極的に作業に取り組みます。 ② メンバーが責任や達成感を感じることができる体制作りをおこない、より質の高い印刷・製本を行います。 ③ 常に「自分で考える癖」をつける為に、言われた作業だけを行うのではなく、「作業をどうしたら正確に・きれいに・効率的にできる」か、と自分で考えてもらいながら作業をおこないます。 ④ 作業の中で「報告・連絡・相談」をスタッフだけでなくメンバー同士でも行い、他者と協力して作業を行います。 ⑤ 売上げ目標 1,800,000 円 						
給食工房	1) 特長 <ol style="list-style-type: none"> ① メンバーと共に食事作りを通して、働く意味・喜びを味わい、食事の楽しさ、生きる楽しみを発見する場とするよう心がけます。 ② 献立は、地元の食材や豆腐工場の豆腐製品やおからをふんだんに使って、季節感のある、バランスの良い食事になる様心がけます。 ③ 献立はメンバーの趣向を反映させます。 ④ 食事を通じて食生活の大切さを学んでもらえるよう心がけます。 2) 重点目標 <ol style="list-style-type: none"> ① 衛生面に気を付け、掃除や整理整頓に心がけます。 ② 惣菜・お菓子、カット野菜等の商品開発・製造・販売に励み、工賃アップにつながるよう努力します。 ③ 学校給食センターと連携して、地産地消に取り組みます。 ④ メンバーに嗜好調査を行い(年2回)、よりよい食事を提供できるよう心がけます。 ⑤ メンバーが自主的に責任を持って作業できるようにして、質の高い給食が提供できるようにします。 ⑥ 栄養士研修会に積極的に参加し、職員のスキルアップに努め、よりよい食事の提供ができるよう努めます。 ⑦ 売上げ目標 7,900,000 円 						

事 項	内 容				
	<p>5. 福祉的就労支援【遊亀館(就労継続支援 A 型)】</p> <p>1) 目的 地域で生活する障がい者が生き生きとした日常生活又は社会生活を営むことができるよう、障がい者を雇用し、社会経済活動への参加と地域社会への貢献を目的とする。</p> <p>2) 基本方針 障がい者が雇用の機会を通じ、就労することの喜びや厳しさを得るよう に支援を行い、社会人としての必要な知識及び能力の向上のための訓練そ の他の便宜を適切かつ効果的に行うものとする。</p> <p>3) 就業日及び時間 月～金曜日 8:50 ～ 17:00</p> <p>4) 定員 20名</p> <p>5) 活動計画</p> <ol style="list-style-type: none"> ① 施設内での雇用を行う。(配食サービス・パン工房・サロン) ② 施設外就労(委託)での雇用を行う。(たから保育園・放課後デイサービス) ③ 個別支援計画に基づいた就労の提供及び支援 ④ 利用者の日常生活・健康管理・継続した就労を支援する。 ⑤ 就労能力向上のための研修会への参加。 ⑥ 新商品開発・販路開拓及び商品の広報活動等を行う。 ⑦ 一般就労に向けての職場実習・就労支援の実施。 ⑧ 各関係機関との連携。 ⑨ 地域の行事への参加等を通じ地域社会への貢献を行う。 ⑩ 毎月第3土曜日の午前中に研修会の実施 <p>部門別</p> <table border="1" data-bbox="486 1227 1406 1989"> <thead> <tr> <th data-bbox="486 1227 608 1279">部門名</th> <th data-bbox="608 1227 1406 1279">内 容</th> </tr> </thead> <tbody> <tr> <td data-bbox="486 1279 608 1989">配食サ ービス</td> <td data-bbox="608 1279 1406 1989"> <p>1) 方針 食を通じ喜びと感謝を共有し、高齢者向配食のさらなる 充実を目指します。</p> <p>2) 内容</p> <ol style="list-style-type: none"> ① 一般高齢者や個別治療食、介護予防サロン、介護保険利 用者への配食サービス ② 事業所や地域活動グループへのお弁当サービス ③ 季節感溢れる献立の充実と利用者への嗜好調査及び研 修会への参加 ④ 介護保険事業者との連携 ⑤ 従業員への一般就労支援 <p>3) 計画</p> <ol style="list-style-type: none"> ① 出雲養護学校高等部への給食の継続 ② 献立の充実及び嗜好調査実施 ③ 各種研修会参加 ④ 料金の見直し ⑤ デイサービス利用者へのヒヤリング等 </td> </tr> </tbody> </table>	部門名	内 容	配食サ ービス	<p>1) 方針 食を通じ喜びと感謝を共有し、高齢者向配食のさらなる 充実を目指します。</p> <p>2) 内容</p> <ol style="list-style-type: none"> ① 一般高齢者や個別治療食、介護予防サロン、介護保険利 用者への配食サービス ② 事業所や地域活動グループへのお弁当サービス ③ 季節感溢れる献立の充実と利用者への嗜好調査及び研 修会への参加 ④ 介護保険事業者との連携 ⑤ 従業員への一般就労支援 <p>3) 計画</p> <ol style="list-style-type: none"> ① 出雲養護学校高等部への給食の継続 ② 献立の充実及び嗜好調査実施 ③ 各種研修会参加 ④ 料金の見直し ⑤ デイサービス利用者へのヒヤリング等
部門名	内 容				
配食サ ービス	<p>1) 方針 食を通じ喜びと感謝を共有し、高齢者向配食のさらなる 充実を目指します。</p> <p>2) 内容</p> <ol style="list-style-type: none"> ① 一般高齢者や個別治療食、介護予防サロン、介護保険利 用者への配食サービス ② 事業所や地域活動グループへのお弁当サービス ③ 季節感溢れる献立の充実と利用者への嗜好調査及び研 修会への参加 ④ 介護保険事業者との連携 ⑤ 従業員への一般就労支援 <p>3) 計画</p> <ol style="list-style-type: none"> ① 出雲養護学校高等部への給食の継続 ② 献立の充実及び嗜好調査実施 ③ 各種研修会参加 ④ 料金の見直し ⑤ デイサービス利用者へのヒヤリング等 				

事 項	内 容	
	部門名	内 容
	天然酵母 pole pole	<p>1) 方針</p> <p>①従業員が菓子製造という部門に所属する事で、衛生面、確実な作業、安定した体調を養えるよう職員はひとりひとりの得意を引き出せる作業工程を工夫していきます</p> <p>②地元の食材を使った新商品、他の事業所との連携、企画提案を行い売り上げを伸ばします。</p> <p>2) 内容</p> <p>① 楽健寺天然酵母パン、焼菓子の製造・販売</p> <p>② ギフトセットの製造・販売</p> <p>3) 計画</p> <p>① 焼き菓子新商品開発</p> <p>② ギフトセットの製造・販売</p>
	介護予防サロン	<p>1) 方針</p> <p>従業員と高齢者が交流をするとともに、高齢者へ健康長寿支援を行います</p> <p>2) 内容</p> <p>① 高齢者（利用者）への各種介護予防プログラムを実施</p> <p>② 高齢者（利用者）の生きがいづくり支援と交流支援</p> <p>3) 計画</p> <p>① 各種研修会参加による質の向上</p> <p>② 年間プログラムの円滑な実施</p> <p>③ 機能訓練を評価し、利用者のステップにつなげる</p> <p>④ 利用者ごと「個別ケア」に取り組み、さまざまな問題解決</p> <p>⑤ 従業員の一般就労支援推進</p>
	施設外就労	<p>1) 方針</p> <p>①法人の児童及び障がい児福祉施設内において就労を行います。</p> <p>②一般就労への移行を推進するために、施設外において仕事をすることで自信と意欲を高めることを目標とします。</p> <p>2) 内容</p> <p>①保育園での掃除や調理業務補助</p> <p>②障がい児福祉施設での見守り等の補助</p> <p>3) 計画</p> <p>①週 2 回程度、遊亀館にて就労状況の確認を行います。</p> <p>②施設内研修等を実施しスキルアップを目指します。</p>

事 項	内 容
	<p>6) 従業員支援</p> <p>精神的・肉体的負担を出来るだけ少なくするため、個々の従業員の状況に応じた勤務体制と就労支援を実施します。また一般就労も積極的に推進し職場実習の実施も行います。一般就労は、障がい者就業・生活支援センターとの連携。生活支援については、相談支援事業所等との連携を行います。</p> <p>6. 一般就労支援【ジョブ亀の子(障がい者就業・生活支援センター)】</p> <p>1) 目的</p> <p>就業生活における自立を図るために就業及びこれに伴う日常生活、又は社会生活上の支援を必要とする大田圏域(大田市・邑智郡)の障がい者に対して、雇用、保健、福祉、教育等の関係機関との連携を図りつつ、身近な地域において必要な指導、助言その他の支援を行うことにより、その雇用の促進及び職業の安定を図ることを目的とします。</p> <p>2) 対象者</p> <p>この事業による支援の対象者は、就業生活に関する支援を受けることにより、職業生活における自立を図ることが見込まれ、就業及びこれに伴う日常生活、社会生活上の支援を必要とする大田圏域内の身体障がい者、知的障がい者、精神障がい者及びその他の障がい者とします。</p> <p>3) 事業の内容</p> <ol style="list-style-type: none"> ① 障がい者からの相談に応じ、その就業及びこれに伴う日常生活社会生活上の問題について、必要な指導及び助言その他の援助を行います。 ② 事業主に対して障がい者の就職後の雇用管理に係る助言等を行います。 ③ 障がい者に対して障害者職業センター、事業主等により行われる職業準備訓練を受けること及び職場実習を行うことについてあっせんします。 ④ 障がい者雇用の場、職場実習の場を広げる活動をします。 ⑤ 障がい者の就職後の職場定着支援を実施します。 ⑥ 県、市町村、公共職業安定所、障害者職業センター等の関係機関(6月・2月)との連絡会議を開催し、これら機関との連携を図ります。 ⑦ 職場定着のために在職者の交流会「パキラ」を年4回開催します。(5月・8月・11月・2月) ⑧ 大田市自立支援連絡会就労支援部会の取り組みに協力します。 ⑨ 邑南町自立支援協議会就労支援部会の取り組みに協力します。 ⑩ 島根県障がい者就労支援ネットワーク強化・充実事業を受託し実施します。 ⑪ 島根県より障がい者チャレンジ事業を受託し、職場実習の拡大をします。 ⑫ 島根県より障がい者雇用促進支援員配置業務を受託し、事業所開拓をします。 <p>4) 開所日及び時間</p> <p>開 所 日 : 月曜～金曜、毎月第3土曜日(午前中)</p> <p>相談時間 : 8:50～17:00</p> <p>5) 職員体制</p> <p>所長1名、就業支援員3名、生活支援員1名、雇用促進支援員1名を配置する。</p>

事 項	内 容										
	<p>6) 職員の研修等</p> <ul style="list-style-type: none"> ・障害者就業・生活支援センター就業支援担当者研修(千葉@5月) ・障害者就業・生活支援センター中国・四国ブロック経験交流会(未定@高知) ・全国就業支援ネットワーク定例研究・研修会・生活支援研修会(未定@滋賀) ・先進地視察研修「障がい者就労支援ネットワーク強化・充実事業」 (未定@愛媛県新居浜市) ・その他 県内就業支援に関する会議、研修会に参加 <p>7) 事業の目標</p> <ul style="list-style-type: none"> ・支援対象者との信頼関係をしっかりと築くことと、対象者に必要な支援を必要なだけ行われるようにします。 ・就労支援部会等の取り組みを通じて、職場実習の拡大、障がい者雇用の拡大に努めます。 ・障がい者が就職後、自分らしい豊かな生活が送れるように、職場定着支援及び就業の継続に伴う生活支援に力を入れます。 <p style="text-align: center;">【平成26年度目標数字】</p> <table style="margin-left: auto; margin-right: auto;"> <tr> <td>相談件数</td> <td>3,000件</td> </tr> <tr> <td>登録人数</td> <td>合計180人</td> </tr> <tr> <td>就職件数</td> <td>20件</td> </tr> <tr> <td>職場実習件数</td> <td>50件(内チャレンジ実習40件)</td> </tr> <tr> <td>職場定着件数</td> <td>400件</td> </tr> </table>	相談件数	3,000件	登録人数	合計180人	就職件数	20件	職場実習件数	50件(内チャレンジ実習40件)	職場定着件数	400件
相談件数	3,000件										
登録人数	合計180人										
就職件数	20件										
職場実習件数	50件(内チャレンジ実習40件)										
職場定着件数	400件										
	<p>7. 住まいの支援 【タートルホーム・コーポ亀の子Ⅱ・コーポ亀の子Ⅲ(共同生活援助)】</p> <p>1) 目的 精神障がい者に生活の場を提供し、必要な指導等を行い社会復帰と自立の促進を図ることを目的とします。</p> <p>2) 基本方針</p> <ol style="list-style-type: none"> ① 個別支援計画書に従い、利用者の自己自立の促進を促します。 ② 将来は一般アパートに入居できるよう、生活支援をしていきます。 <p>3) 定員</p> <table style="margin-left: 20px;"> <tr> <td>タートルホーム</td> <td>10名</td> </tr> <tr> <td>コーポ亀の子Ⅱ</td> <td>5名</td> </tr> <tr> <td>コーポ亀の子Ⅲ</td> <td>4名</td> </tr> </table> <p>4) タートルホーム支援内容</p> <ol style="list-style-type: none"> ① 朝食をとるのは、1日の生活で重要なので、食事の提供と自分たちで食事作り(当番制にて)が出来るよう訓練を実施します。 ② 居室の掃除が苦手なメンバーが多いので、掃除を一緒に行い、一人でも行えるよう支援します。 ③ 生活全般について相談にのります。 ④ 個別支援計画書に基づいた支援を実施いたします。 ⑤ 一人生活が可能と思われる方には、一般アパートへ移行するように積極的に働きかけます。 <p>5) コーポ亀の子Ⅱ・コーポ亀の子Ⅲ支援内容</p> <ol style="list-style-type: none"> ① 生活全般について相談・援助をいたします。 ② 個別支援計画書に基づいた支援を実施いたします。 	タートルホーム	10名	コーポ亀の子Ⅱ	5名	コーポ亀の子Ⅲ	4名				
タートルホーム	10名										
コーポ亀の子Ⅱ	5名										
コーポ亀の子Ⅲ	4名										

事 項	内 容																		
	<p>8. 行事 年間計画に基づき各種のレクリエーションを実施します。計画・実施・反省はメンバーと共に行います。</p> <p>1) 地域活動支援センター(のほほん)の年間行事 別紙参照(地域活動支援センターのほほん 行事計画)</p> <p>2) ふあみりーわーく・亀の子工房の主な年間行事 別紙参照(ふあみりーわーく・亀の子工房 行事計画)</p> <p>3) 遊亀館年間行事</p> <table border="1" data-bbox="488 678 1406 1028"> <thead> <tr> <th>行事名</th> <th>実施月</th> <th>内 容</th> </tr> </thead> <tbody> <tr> <td>焼肉&花火大会</td> <td>7月</td> <td>花火と焼肉で、みんな一緒に夏の夜を楽しむ。法人と三瓶友の会の合同行事</td> </tr> <tr> <td>親睦会</td> <td>7月</td> <td></td> </tr> <tr> <td>天領踊り</td> <td>8月</td> <td>大田市民の祭に積極的に参加する</td> </tr> <tr> <td>亀の子祭</td> <td>10月</td> <td>地域の人たちを招いての感謝祭</td> </tr> <tr> <td>親睦会</td> <td>12月</td> <td></td> </tr> </tbody> </table>	行事名	実施月	内 容	焼肉&花火大会	7月	花火と焼肉で、みんな一緒に夏の夜を楽しむ。法人と三瓶友の会の合同行事	親睦会	7月		天領踊り	8月	大田市民の祭に積極的に参加する	亀の子祭	10月	地域の人たちを招いての感謝祭	親睦会	12月	
行事名	実施月	内 容																	
焼肉&花火大会	7月	花火と焼肉で、みんな一緒に夏の夜を楽しむ。法人と三瓶友の会の合同行事																	
親睦会	7月																		
天領踊り	8月	大田市民の祭に積極的に参加する																	
亀の子祭	10月	地域の人たちを招いての感謝祭																	
親睦会	12月																		
																			

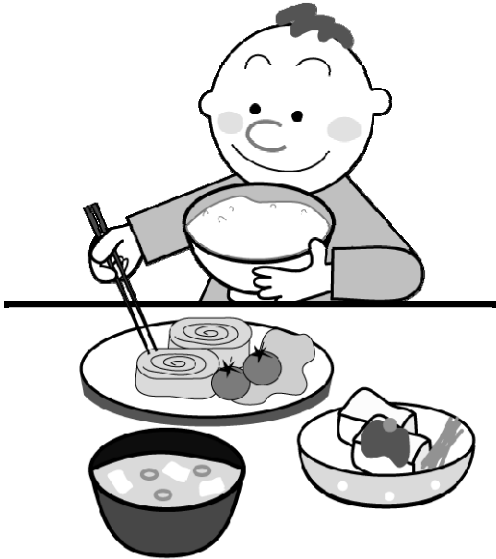
事 項	内 容
	<p>9. 給食</p> <p>1) 食生活に潤いを持たせ、楽しい家庭的雰囲気の中で温かく、豊かな人間関係をつくり上げます。また、ゆったりとした雰囲気、気分で食事を提供できるようにします。</p> <p style="padding-left: 40px;">食事時間 11:45～13:00</p> <p>2) 生活習慣病予防の食事を取り入れながら、食べることの大切さについてアドバイスを行います。</p> <p>*留意事項</p> <ul style="list-style-type: none"> ○ 献立は、栄養基準量を満たすものであり、嗜好調査による嗜好傾向を考慮しながら季節感、色彩、種類等豊かなものとし、併せてメンバーの健康状態の変化にも適切に対応します。 ○ 食器は、陶器及び磁器を使い、食事に温かさを与えます。 ○ 検食を行い、献立内容や味の記録を行います。 ○ 保存食は、原材料及び調理済み食品を食品ごとに50グラム程度ずつ検食容器に入れて、-20度以下の冷凍庫で2週間保存します。 ○ 食材の納入時には、検収を行い、良質で契約どおりの品物が納入されているか確かめます。 ○ 牛乳・肉類・魚介類等の生鮮食品は、納入(検収)時に温度測定し、衛生管理点検票に記録します。 ○ 業者と契約する場合は、規格について十分検討し、安全で且つ良鮮度・適正価格であることを確認します。 ○ 食品庫、調理場の室内温度を1日3回(9:00、11:30、16:00)測定し、衛生管理点検票に記録します。 ○ 冷蔵庫・冷凍庫の温度を1日1回(11:30)測定し、衛生管理点検票に記録します。 ○ 毎月1回は、腸内細菌検査(O-157含む)を行ない、記録を保管します。 <div style="text-align: center; margin-top: 20px;">  </div>

事 項	内 容
3) 高齢者支援部門	<p>1. 通所介護【亀の子デイサービス(通所介護)(介護予防通所介護)】</p> <p>1) 基本方針</p> <ul style="list-style-type: none"> ① 事業所の指定通所介護者は、利用者の意思及び人格を尊重し、常に利用者の立場に立った指定通所介護の提供に努めます。 ② 指定通所介護の提供に当たっては、関連市町村、居宅介護支援事業者その他地域の保健・医療・福祉サービスとの密接な連携を図りながら、常に利用者の心身の状況、希望及びその置かれている環境を踏まえて適切に行う。特に認知症状態にある利用者に対しては、必要に応じ、その特性に対応したサービスの提供ができるよう体制を整えます。 ③ 前項の規定に基づき、提供した指定通所介護については、常にその質の評価を行い、その改善を図ります。 <p>2) 営業日及び営業時間</p> <p>営業日：月曜日から金曜日とする。 (但し、祝日・8/13～8/15・12/30～1/3は除く。)</p> <p>営業時間：午前9時50分～午後4時</p> <p>3) 定員 15名</p> <p>4) デイサービスの内容</p> <ul style="list-style-type: none"> ① 食事の提供 ② 生活等に関する相談の助言 ③ 健康状態の確認、その他利用者に必要な日常生活上の世話 ④ 集団及び個別対応の機能訓練 ⑤ 年間プログラムによるレクリエーション活動・創作活動 ⑥ 通所介護計画(介護予防通所計画)による個別の支援 ⑦ 入浴サービス <p>5) 実施地域</p> <p>通常の事業の実施地域は、大田市の区域とします。</p> <p>6) 計画</p> <ul style="list-style-type: none"> ① 運動器機能向上対象者の拡充 ② 栄養士による利用者一人一人への食事相談の実施 ③ たから保育園との交流・ふれあいの場、行事への参加 ④ 居宅介護支援事業所、介護保険事業所及び医療機関との連携 ⑤ 避難訓練の実施 ⑥ (施設内研修の充実) ⑦ 介護ソフトによる、アセスメント、カンファレンスや個別訓練等の書式の変更 <p>7) 目標</p> <p>高次脳機能障がい及び精神疾患対象の高齢者のケアサービスの推進と充実を図る。</p> <p>8) その他</p> <ul style="list-style-type: none"> ① 年間行事計画 ※別紙参照 ② 大田市介護サービス事業者協議会への参加と連携

事 項	内 容				
4) 児童支援部門	<p>1. 保育支援【たから保育園(認可保育所)】</p> <p>1) 保育園運営の基本方針及び理念</p> <p>この法人は、児童憲章(・児童は人として尊ばれる。・児童は社会の一員として重んじられる。・児童は良い環境の中で育てられる。)、児童福祉法(・すべての国民は、児童心身ともに健やかに生まれ且つ、育成されるよう努めなければならない。)、児童福祉施設最低基準(・児童福祉施設に入所しているものが、明るくて衛生的な環境において、素養があり且つ、適切な訓練を受けた職員の指導により、心身ともに健やかにして、社会に適用するよう育成されることを保障するものとする。)、保育所保育指針、社会福祉法等の立法方針に基づき、すべての子どもが心身ともに健やかに成長することが出来るように援助することを基本方針とします。</p> <p>保護者の就労形態の多様化、共働きの増加により、保育所の役割が大きくなっていることを踏まえ、通常保育事業、特別保育事業、子育て相談事業に積極的に取り組み、地域住民の多面的な要望に応えることが保育所運営の基本方針であります。</p> <p>2) 保育目標</p> <p>明るく、楽しく、心豊かな、じょうぶな子ども</p> <p>3) 保育内容</p> <p>① 保育方針</p> <ul style="list-style-type: none"> ・子どもとの信頼関係を大切にし、一人ひとりが安心して自分を出し生活できるような保育を行います。 ・縦割りの中で子ども達同士のつながりや思いやりの気持ちが持てるようにします。 ・家庭的な雰囲気の中でゆったりと過ごせるようにします。 ・地域の中での保育を大切にし、さまざまな人戸の交流の場を広げます。 <p>② 保育時間</p> <ul style="list-style-type: none"> ・通常保育及び障がい児保育 <table data-bbox="702 1344 1300 1422" style="margin-left: 20px;"> <tr> <td>月曜日～金曜日</td> <td>7時30分～18時30分</td> </tr> <tr> <td>土曜日(午後は希望保育)</td> <td>7時30分～18時30分</td> </tr> </table> ・延長保育 月曜日～土曜日(有料) 19時30分まで ・一時保育 月曜日～土曜日(有料) 8時00分～18時30分 <p>③ 嘱託医</p> <p>嘱託医：やまうち内科 嘱託歯科医：フジタ歯科</p> <p>④ 通常保育事業 (定員50名)</p> <p>保育所保育指針を基本とし、児童の個人差を考慮するとともに家庭や地域との連携を密にして、子ども一人ひとりの発達を踏まえた保育計画を実施します。</p> <ul style="list-style-type: none"> ・身体測定…毎月1回 ・内科検診…年2回 ・歯科検診…年1回 ・防災、消火避難訓練…毎月1回(消防署の指導年1回含む) 	月曜日～金曜日	7時30分～18時30分	土曜日(午後は希望保育)	7時30分～18時30分
月曜日～金曜日	7時30分～18時30分				
土曜日(午後は希望保育)	7時30分～18時30分				

事 項	内 容
	<p>⑤障がい児保育事業 保育に欠ける心身に障がいを有する児童に、必要な保育事業を行うことにより、障がい児の健やかな発達を促進し、もって児童福祉の増進を図ることを目的とします。</p> <p>⑥延長保育事業 地域、職場の労働条件に適用した保育を実施するため、18:30～19:30までの延長保育を実施し子育てと仕事の両立を図る。</p> <p>⑦一時保育事業 パート勤務で特定の曜日だけ勤務できない時、冠婚葬祭や病気、出産などで緊急に子どもを預けたい家庭を対象に就学前の児童を保育する。</p> <p>⑧地域活動事業 地域の対応として、自治会及当施設(障害児放課後等デイサービス、老人デイサービス)との交流に取り組む。</p> <p>⑨その他</p> <ul style="list-style-type: none"> ・年間を通して平日を保育園開放日として、地域の子育て家庭に対して遊びの場を提供します。 ・地域のお年寄りに保育ボランティア(絵本の読み聞かせ、花の手入れ等)として参加をお願いします。
	<p>2. 障がい児通所支援 【かめっ子クラブ(児童発達支援事業・障害児放課後等デイサービス事業)】</p> <p>1) 目的 未就学期や学齢期にある心身障がい児に対し、療育及び遊びや文化活動を通しての集団活動や社会適応訓練、基礎的な育成指導等を行うことを目的とします。</p> <p>2) 方針</p> <p>①未就学の障がい児が日常生活における基本的動作及び知識技能を習得し、並びに集団生活に適応することができるよう、障がい児の身体及び精神の状況並びにその置かれている環境に応じて適切かつ効果的な指導及び訓練を行うものとします。</p> <p>②学齢期の障がい児が生活能力の向上のために必要な訓練を行い、及び社会との交流を図ることができるよう、障がい児の身体及び精神の状況並びにその置かれている環境に応じて適切かつ効果的な指導及び訓練を行うものとします。</p> <p>3) 支援方針</p> <p>①児童の意思及び人格を尊重して、常に当該児童の立場に立ったサービスの提供に努めます。</p> <p>②地域及び家庭との結び付きを重視し家族や学校と同じ視点に立った支援を行います。</p>

事 項	内 容																																				
	<p>4) 児童発達支援事業内容</p> <p>① 開所日 月～金曜日 (但し、祝祭日及び年末年始(12/30～1/3)・お盆(8/13～15)を除く)</p> <p>② 開所時間 9:00～13:30</p> <p>③ 利用定員 10名(放課後等デイサービス事業と併せた定員となる)</p> <p>5) 放課後等デイサービス事業内容</p> <p>① 開所日 月～土曜日 (但し、祝祭日及び年末年始(12/30～1/3)・お盆(8/13～15)を除く)</p> <p>② 開所時間</p> <table border="1" data-bbox="523 779 1340 896"> <tr> <td>平 日</td> <td>午後2時00分～午後6時00分</td> </tr> <tr> <td>学校休業日 (土曜日・夏休み等)</td> <td>午前8時30分～午後4時30分 (但し、午後6時までの延長支援可)</td> </tr> </table> <p>③ 対象地域・送迎エリア 利用児童対象地域 : 大田市全域 送迎可能地域 : 長久町・大田町・久手町・波根町・朝山町・鳥井町・ 静間町・大屋町・五十猛町・久利町・川合町・仁摩町</p> <p>④ 利用定員 10名(児童発達支援事業と併せた定員となる)</p> <p>⑤ 行事予定</p> <table border="1" data-bbox="512 1216 1382 1648"> <thead> <tr> <th>月</th> <th>内容</th> <th>月</th> <th>内容</th> </tr> </thead> <tbody> <tr> <td>4月</td> <td>花見</td> <td>10月</td> <td>親子遠足 ・ 収穫祭</td> </tr> <tr> <td>5月</td> <td>端午の節句</td> <td>11月</td> <td>作品展</td> </tr> <tr> <td>6月</td> <td>野菜苗植え</td> <td>12月</td> <td>クリスマス会</td> </tr> <tr> <td>7月</td> <td>七夕 ・ そうめん流し</td> <td>1月</td> <td>書き初め ・ 雪遊び</td> </tr> <tr> <td>8月</td> <td>海水浴</td> <td>2月</td> <td>節分祭</td> </tr> <tr> <td>9月</td> <td>運動会 ・ 避難訓練</td> <td>3月</td> <td>ひな祭り ・ お別れ会</td> </tr> <tr> <td>毎月</td> <td colspan="3">音楽療法士によるミュージックケア</td> </tr> </tbody> </table> <p>6) 障がい児支援勉強会 北原侑先生(鳥取県立総合療育センター・シニアディレクター)をお迎えして障がい児支援勉強会を年4回実施する。(家族様のご了解を得られた場合は、市内の小学校・保育所の先生の参加を受け入れた勉強会とする。)</p> <p>7) その他 精神保健福祉ボランティアグループ「うさぎの会」のコーディネーターを担当します。</p>	平 日	午後2時00分～午後6時00分	学校休業日 (土曜日・夏休み等)	午前8時30分～午後4時30分 (但し、午後6時までの延長支援可)	月	内容	月	内容	4月	花見	10月	親子遠足 ・ 収穫祭	5月	端午の節句	11月	作品展	6月	野菜苗植え	12月	クリスマス会	7月	七夕 ・ そうめん流し	1月	書き初め ・ 雪遊び	8月	海水浴	2月	節分祭	9月	運動会 ・ 避難訓練	3月	ひな祭り ・ お別れ会	毎月	音楽療法士によるミュージックケア		
平 日	午後2時00分～午後6時00分																																				
学校休業日 (土曜日・夏休み等)	午前8時30分～午後4時30分 (但し、午後6時までの延長支援可)																																				
月	内容	月	内容																																		
4月	花見	10月	親子遠足 ・ 収穫祭																																		
5月	端午の節句	11月	作品展																																		
6月	野菜苗植え	12月	クリスマス会																																		
7月	七夕 ・ そうめん流し	1月	書き初め ・ 雪遊び																																		
8月	海水浴	2月	節分祭																																		
9月	運動会 ・ 避難訓練	3月	ひな祭り ・ お別れ会																																		
毎月	音楽療法士によるミュージックケア																																				

事 項	内 容
5) 本部	<p>1. 出納部門</p> <ul style="list-style-type: none"> ① 法律の改正に則り、適切な会計処理を進めます。 ② 各経理区分の資金状況を把握し、法人全体の経営状況を明らかにします。 ③ 予算に基づく適切な会計処理をします。 ④ 工賃向上のために、就労支援事業製造原価、販売費及び一般管理費を明確にし、コスト削減を目指します。 ⑤ 減価償却費を年間費用として把握し、会計処理を進めます。 ⑥ 訓練等給付費、介護給付費、委託金、助成金、補助金それぞれの収入を明確にし、法人全体の按分比率の見直しを行い適正な経費支出をします。 ⑦ H27年度予算から新会計基準に則って処理ができるよう移行処理を進めます。 ⑧ 保育園の会計処理に則り、たから保育園の会計処理を適切に進めます。
6) メンバーの 家族との連携	<p>適切な支援と健全な育成を図るためには、障がい者が住み慣れた地域での生活や社会的自立を促進するために、家族の理解と協力は必須で欠くことのできないことであり、互いの連携を密にし、信頼関係を保持しなければなりません。このため、各種行事の参加要請、研修会の開催等を行い理解と協力を求めます。また、機関紙等によって連携に努めます。</p> <p>大田地域家族会「親和会」の事務局を地域活動支援センターのほほんが担当し、家族と共に障がい者福祉の理解を求めます。</p>
7) 地域福祉との 連携	<p>施設処遇の福祉ではなく、地域福祉を根ざした活動をおこないます。当法人施設は、地場産業とも連携をとり、地域住民も参画し(ボランティアの協力)、共に共有、共存できる施設を目指しています。</p> <p>1) 具体的に次の事項を実践いたします。</p> <ul style="list-style-type: none"> ① 社会福祉協議会と連携し諸施策の実行をおこいます。 ② 地域行事への参加(天領踊り等) ③ 施設行事へ地域住民の協力・参加(亀の子祭) ④ ボランティアの受け入れと交流(うさぎの会等) ⑤ 市内中学校の体験実習の受け入れ ⑥ 機関紙「亀の子セルプ」の発行 ⑦ 福祉体験学習の場の提供 (大学生・専門学校生の実習の受け入れ) ⑧ 精神保健福祉士養成のための実習受け入れ <p>2) 実習生受け入れについて</p> <ul style="list-style-type: none"> ① 実習生も職員と同様に利用者のプライバシーを守るために実習中に見聞きしたことに対する守秘義務が発生します。そのことは、オリエンテーションにて周知します。 ② 利用者の個人情報については、実習上最低限必要な部分を除いては、情報開示しません。

事 項	内 容
8) 苦情解決	<p>施設内に苦情解決の窓口を設け、苦情解決実施要領に従い誠意をもって対応します。</p> <ol style="list-style-type: none"> 1. 苦情解決体制の整備を家族やメンバーに周知します。 2. 苦情はなかなか聞こえてこないお客様からの貴重な声です。 3. 苦情を日々の業務の改善や新しいサービスの創出に役立てます。 4. 苦情対策の原則： <ol style="list-style-type: none"> 1) かくさず 2) 嘘をつかず 3) 誠実、敏速に対処します。 5. 苦情受付担当者は、各施設の担当職員とします。 6. 苦情解決責任者は、総括施設長 森山登美子 とします。 7. 第三者委員は、松村侃志氏と梅原俊二氏の2名です。 8. 苦情内容の公表は、プライバシーに配慮を行い、事業報告書及び、亀の子ホームページにて公表します。
9) 諸会議	<p>施設の円滑な運営を図り支援の向上と職員の士気高揚を図るために、次の会議を開きます。</p> <ol style="list-style-type: none"> 1. 連絡会議 <ol style="list-style-type: none"> 1) 構成：全職員 2) 目的：メンバーの日々の状況把握と適切なサポートに心がけるため。 3) 開催：毎日の朝礼・終礼(各施設ごとに実施) 2. 職員会議 <ol style="list-style-type: none"> 1) 構成：職員 2) 目的：各施設において、施設内の連絡、調整及び施設業務が円滑に推進できるように報告、説明、意見交換等を行うとともに職員相互の理解とチームワークの強化を図ります。 3) 開催：月1回(各施設ごとに実施) 4) 記録：職員持ち回り 3. 全体職員会議 <ol style="list-style-type: none"> 1) 構成：全職員 2) 目的：施設間の連絡、調整及び施設業務が円滑に推進できるように報告、説明、意見交換等を行うとともに職員相互の理解とチームワークの強化を図ります。 3) 開催：月1回 4) 記録：全職員持ち回り 4. 役職会議 <ol style="list-style-type: none"> 1) 構成：施設長・管理者・事務長・所長 2) 目的：施設間の連絡、調整及び施設業務が円滑に推進できるように報告、説明、意見交換等を行います。 3) 開催：月1回

事 項	内 容
	<p>5. ボランティア会議</p> <p>1) 構 成 : うさぎの会の代表、施設長、担当職員</p> <p>2) 目 的 : うさぎの会と亀の子の連携をスムーズに行うため。</p> <p>3) 開 催 : 必要に応じて</p> <p>4) 記 録 : 担当職員</p>
10) 職員の役割	<p>施設の主体者はメンバーです。常にメンバーの人権を尊重し豊かな感性を持ち、相手の立場に立った、よき理解者として心がけます。組織の一員として、また専門職としての自覚の下に、信頼を得るよう努めます。</p> <p>かつ、職務分掌に基づき速やかに職務を遂行するよう務めます。</p> <p>一方、施設の効率的運営に留意、協力すると共に常に問題意識をもち、研究心を忘れないようにします。更に、地域社会にあっては、施設の役割を認識し積極的に交流いたします。</p> <p>1. 職員の役割</p> <p>1) 基本理念</p> <p>(1) 基本的人権の尊重</p> <p>(2) 職務及び利用者に関する守秘義務を果たします。</p> <p>2. 保健衛生</p> <p>職員は健康管理には十分留意し、年1回検診等を行います。</p> <p>1) 内科検診・X線間接・体重・血圧測定・検尿・視力検査・聴力検査</p> <p>2) 35歳以上の職員については、次の検査を行います。</p> <p>①血液検査 ②心電図 ③胃検査 ④メタボリック検査</p> <p>3) 食品製造に関わる職員 : 月1回検便</p> <p>3. 勤務</p> <p>「就業規則」及び「労働基準法」を基本とします。</p>
11) 非常災害対策	<p>「亀の子消防計画」、「自衛消防組織」及び「緊急連絡網」の周知、徹底を全職員に図ります。また、災害の防止及び備えについて知識の普及と平常の訓練の充実を図ります。</p> <p>1. 予防と知識の普及</p> <p>各室に火気取り締まり責任者をおき、点検を行うとともに、年2回の自主点検及び職員とメンバーに消火器取り扱い訓練を行います。</p> <p>メンバー及び職員の喫煙については、場所を指定します。</p> <p>2. 避難訓練</p> <p>1) 内 容 : 総合訓練を行い、迅速な避難誘導の習慣化を図ります。</p> <p>2) 開 催 : 9月、3月 の年2回(但し、たから保育園は毎月実施)</p> <p>3. 事故防止</p> <p>メンバーの安全を第一に考え、施設内において事故が起きそうな場所は、速やかに改善を行います。</p>

事 項	内 容																																																																										
12)職員教育	<p>1. 意識改革に向けての取り組み</p> <p>1) サービス評価基準をつくり、担当する職員自身が適切な支援をしているかを自己評価します。</p> <p>2) 課題を提起し、協議しながら意識改革に努めます。</p> <p>2. 職員の職務基準作成</p> <p>1) 各職員の職務基準を作成し、職務の質の向上を図ります。</p> <p>2) 自己調査票により、自己を見つめステップアップを図ります。</p> <p>3. 研修</p> <p>1) 施設内研修</p> <p>① メンバーの処遇について専門的関わり、人権意識啓発等の学習会を毎月第3土曜日に行います。</p> <p>② 疾病・障がいについての学習会を行います。</p> <p>③ 外部講師を招いて研修会を行います。</p> <table border="1" data-bbox="584 786 1426 875"> <thead> <tr> <th></th> <th>研修名</th> <th>講師</th> </tr> </thead> <tbody> <tr> <td>11月</td> <td>虐待と人権擁護</td> <td>調整中</td> </tr> </tbody> </table> <p>④ 法人職員としての接遇についての学習を行います。</p> <p>2) 施設外研修</p> <p>① 障がい者支援部門</p> <p>【亀の子サポートセンター】</p> <table border="1" data-bbox="534 1048 1406 1680"> <thead> <tr> <th>研 修 名</th> <th>開催月</th> <th>場所</th> <th>人数</th> </tr> </thead> <tbody> <tr> <td>相談支援専門員協会研修会</td> <td>4月</td> <td>出雲市</td> <td>2</td> </tr> <tr> <td>第7回しまね高次脳機能障害研究会</td> <td>6月</td> <td>出雲市</td> <td>2</td> </tr> <tr> <td>島根県高次脳機能障がい者支援研修会</td> <td>8月</td> <td>松江市</td> <td>2</td> </tr> <tr> <td>全国高次脳 CD 研修会&日本脳外傷友の会全国大会</td> <td>9月</td> <td>松江市</td> <td>3</td> </tr> <tr> <td>発達障がい講演会</td> <td>11月</td> <td>大田市</td> <td>4</td> </tr> <tr> <td>第8回しまね高次脳機能障害研究会</td> <td>12月</td> <td>出雲市</td> <td>2</td> </tr> <tr> <td>島根県高次脳機能障がい者支援研修会</td> <td>1月</td> <td>浜田市</td> <td>2</td> </tr> <tr> <td>相談支援従事者現任者研修</td> <td>1月</td> <td>出雲市</td> <td>1</td> </tr> <tr> <td>しまね高次脳機能障がいリハビリテーション講習会</td> <td>2月</td> <td>出雲市</td> <td>2</td> </tr> <tr> <td>障がい者の地域生活支援研修</td> <td>2月</td> <td>東京都</td> <td>1</td> </tr> <tr> <td>高次脳中国ブロック研修会</td> <td>3月</td> <td>山口県</td> <td>1</td> </tr> </tbody> </table> <p>【のほほん】</p> <table border="1" data-bbox="534 1753 1406 2024"> <thead> <tr> <th>研 修 名</th> <th>開催月</th> <th>場所</th> <th>人数</th> </tr> </thead> <tbody> <tr> <td>対人援助職スキルアップ研修</td> <td>5月</td> <td>松江市</td> <td>1</td> </tr> <tr> <td>安全運転管理者等講習会</td> <td>6月</td> <td>大田市</td> <td>1</td> </tr> <tr> <td>日本脳外傷友の会全国大会</td> <td>9月</td> <td>松江市</td> <td>2</td> </tr> <tr> <td>障害者のためのレクリエーション支援者養成研修会</td> <td>9月</td> <td>東京都</td> <td>1</td> </tr> </tbody> </table>		研修名	講師	11月	虐待と人権擁護	調整中	研 修 名	開催月	場所	人数	相談支援専門員協会研修会	4月	出雲市	2	第7回しまね高次脳機能障害研究会	6月	出雲市	2	島根県高次脳機能障がい者支援研修会	8月	松江市	2	全国高次脳 CD 研修会&日本脳外傷友の会全国大会	9月	松江市	3	発達障がい講演会	11月	大田市	4	第8回しまね高次脳機能障害研究会	12月	出雲市	2	島根県高次脳機能障がい者支援研修会	1月	浜田市	2	相談支援従事者現任者研修	1月	出雲市	1	しまね高次脳機能障がいリハビリテーション講習会	2月	出雲市	2	障がい者の地域生活支援研修	2月	東京都	1	高次脳中国ブロック研修会	3月	山口県	1	研 修 名	開催月	場所	人数	対人援助職スキルアップ研修	5月	松江市	1	安全運転管理者等講習会	6月	大田市	1	日本脳外傷友の会全国大会	9月	松江市	2	障害者のためのレクリエーション支援者養成研修会	9月	東京都	1
	研修名	講師																																																																									
11月	虐待と人権擁護	調整中																																																																									
研 修 名	開催月	場所	人数																																																																								
相談支援専門員協会研修会	4月	出雲市	2																																																																								
第7回しまね高次脳機能障害研究会	6月	出雲市	2																																																																								
島根県高次脳機能障がい者支援研修会	8月	松江市	2																																																																								
全国高次脳 CD 研修会&日本脳外傷友の会全国大会	9月	松江市	3																																																																								
発達障がい講演会	11月	大田市	4																																																																								
第8回しまね高次脳機能障害研究会	12月	出雲市	2																																																																								
島根県高次脳機能障がい者支援研修会	1月	浜田市	2																																																																								
相談支援従事者現任者研修	1月	出雲市	1																																																																								
しまね高次脳機能障がいリハビリテーション講習会	2月	出雲市	2																																																																								
障がい者の地域生活支援研修	2月	東京都	1																																																																								
高次脳中国ブロック研修会	3月	山口県	1																																																																								
研 修 名	開催月	場所	人数																																																																								
対人援助職スキルアップ研修	5月	松江市	1																																																																								
安全運転管理者等講習会	6月	大田市	1																																																																								
日本脳外傷友の会全国大会	9月	松江市	2																																																																								
障害者のためのレクリエーション支援者養成研修会	9月	東京都	1																																																																								

事 項	内 容																																																																																			
	<p data-bbox="539 241 767 275">【ふぁみりーわーく】</p> <table border="1" data-bbox="539 280 1406 528"> <thead> <tr> <th data-bbox="539 280 1042 333">研 修 名</th> <th data-bbox="1045 280 1161 333">開催月</th> <th data-bbox="1165 280 1310 333">場 所</th> <th data-bbox="1313 280 1406 333">人数</th> </tr> </thead> <tbody> <tr> <td data-bbox="539 333 1042 387">安全運転管理者等講習会</td> <td data-bbox="1045 333 1161 387">6月</td> <td data-bbox="1165 333 1310 387">大田市</td> <td data-bbox="1313 333 1406 387">1</td> </tr> <tr> <td data-bbox="539 387 1042 441">発達障がい講演会</td> <td data-bbox="1045 387 1161 441">11月</td> <td data-bbox="1165 387 1310 441">大田市</td> <td data-bbox="1313 387 1406 441">3</td> </tr> <tr> <td data-bbox="539 441 1042 495">サービス管理責任者研修(介護)</td> <td data-bbox="1045 441 1161 495">12月</td> <td data-bbox="1165 441 1310 495">松江市</td> <td data-bbox="1313 441 1406 495">1</td> </tr> <tr> <td data-bbox="539 495 1042 528">障がい者虐待防止・権利擁護研修会</td> <td data-bbox="1045 495 1161 528">3月</td> <td data-bbox="1165 495 1310 528">松江市</td> <td data-bbox="1313 495 1406 528">1</td> </tr> </tbody> </table> <p data-bbox="539 568 708 602">【亀の子工房】</p> <table border="1" data-bbox="539 607 1406 1187"> <thead> <tr> <th data-bbox="539 607 1042 660">研 修 名</th> <th data-bbox="1045 607 1161 660">開催月</th> <th data-bbox="1165 607 1310 660">場 所</th> <th data-bbox="1313 607 1406 660">人数</th> </tr> </thead> <tbody> <tr> <td data-bbox="539 660 1042 736">平成26年度福祉職員生涯研修【新任職員研修課程】</td> <td data-bbox="1045 660 1161 736">5月 6月</td> <td data-bbox="1165 660 1310 736">県内</td> <td data-bbox="1313 660 1406 736">2</td> </tr> <tr> <td data-bbox="539 736 1042 790">施設福祉士セミナー</td> <td data-bbox="1045 736 1161 790">7月</td> <td data-bbox="1165 736 1310 790">東京都</td> <td data-bbox="1313 736 1406 790">1</td> </tr> <tr> <td data-bbox="539 790 1042 866">『個別支援計画』作成および運用に関する研修会</td> <td data-bbox="1045 790 1161 866">8月</td> <td data-bbox="1165 790 1310 866">東京都</td> <td data-bbox="1313 790 1406 866">1</td> </tr> <tr> <td data-bbox="539 866 1042 920">日本脳外傷友の会全国大会</td> <td data-bbox="1045 866 1161 920">9月</td> <td data-bbox="1165 866 1310 920">松江市</td> <td data-bbox="1313 866 1406 920">1</td> </tr> <tr> <td data-bbox="539 920 1042 974">社会福祉法人新会計基準研修</td> <td data-bbox="1045 920 1161 974">10月</td> <td data-bbox="1165 920 1310 974">松江市</td> <td data-bbox="1313 920 1406 974">1</td> </tr> <tr> <td data-bbox="539 974 1042 1028">発達障がい講演会</td> <td data-bbox="1045 974 1161 1028">11月</td> <td data-bbox="1165 974 1310 1028">大田市</td> <td data-bbox="1313 974 1406 1028">1</td> </tr> <tr> <td data-bbox="539 1028 1042 1081">リスクマネージャー研修(上級編)</td> <td data-bbox="1045 1028 1161 1081">2月</td> <td data-bbox="1165 1028 1310 1081">東京都</td> <td data-bbox="1313 1028 1406 1081">1</td> </tr> <tr> <td data-bbox="539 1081 1042 1135">食品衛生管理者研修</td> <td data-bbox="1045 1081 1161 1135">3月</td> <td data-bbox="1165 1081 1310 1135">大田市</td> <td data-bbox="1313 1081 1406 1135">1</td> </tr> <tr> <td data-bbox="539 1135 1042 1189">障がい者虐待防止・権利擁護研修会</td> <td data-bbox="1045 1135 1161 1189">3月</td> <td data-bbox="1165 1135 1310 1189">松江市</td> <td data-bbox="1313 1135 1406 1189">1</td> </tr> <tr> <td data-bbox="539 1189 1042 1187">栄養士・調理員部会研修会</td> <td data-bbox="1045 1189 1161 1187">未定</td> <td data-bbox="1165 1189 1310 1187">大田市</td> <td data-bbox="1313 1189 1406 1187">1</td> </tr> </tbody> </table> <p data-bbox="539 1227 655 1261">【遊亀館】</p> <table border="1" data-bbox="539 1265 1406 1487"> <thead> <tr> <th data-bbox="539 1265 1042 1319">研 修 名</th> <th data-bbox="1045 1265 1161 1319">開催月</th> <th data-bbox="1165 1265 1310 1319">場 所</th> <th data-bbox="1313 1265 1406 1319">人数</th> </tr> </thead> <tbody> <tr> <td data-bbox="539 1319 1042 1395">社会福祉法人指導監査説明会・実務研修会</td> <td data-bbox="1045 1319 1161 1395">6月頃</td> <td data-bbox="1165 1319 1310 1395">県内</td> <td data-bbox="1313 1319 1406 1395">1</td> </tr> <tr> <td data-bbox="539 1395 1042 1449">障がい者虐待防止・権利擁護研修会</td> <td data-bbox="1045 1395 1161 1449">3月</td> <td data-bbox="1165 1395 1310 1449">松江市</td> <td data-bbox="1313 1395 1406 1449">1</td> </tr> <tr> <td data-bbox="539 1449 1042 1487">栄養士・調理員部会研修会</td> <td data-bbox="1045 1449 1161 1487">未定</td> <td data-bbox="1165 1449 1310 1487">大田市</td> <td data-bbox="1313 1449 1406 1487">1</td> </tr> </tbody> </table>				研 修 名	開催月	場 所	人数	安全運転管理者等講習会	6月	大田市	1	発達障がい講演会	11月	大田市	3	サービス管理責任者研修(介護)	12月	松江市	1	障がい者虐待防止・権利擁護研修会	3月	松江市	1	研 修 名	開催月	場 所	人数	平成26年度福祉職員生涯研修【新任職員研修課程】	5月 6月	県内	2	施設福祉士セミナー	7月	東京都	1	『個別支援計画』作成および運用に関する研修会	8月	東京都	1	日本脳外傷友の会全国大会	9月	松江市	1	社会福祉法人新会計基準研修	10月	松江市	1	発達障がい講演会	11月	大田市	1	リスクマネージャー研修(上級編)	2月	東京都	1	食品衛生管理者研修	3月	大田市	1	障がい者虐待防止・権利擁護研修会	3月	松江市	1	栄養士・調理員部会研修会	未定	大田市	1	研 修 名	開催月	場 所	人数	社会福祉法人指導監査説明会・実務研修会	6月頃	県内	1	障がい者虐待防止・権利擁護研修会	3月	松江市	1	栄養士・調理員部会研修会	未定	大田市	1
研 修 名	開催月	場 所	人数																																																																																	
安全運転管理者等講習会	6月	大田市	1																																																																																	
発達障がい講演会	11月	大田市	3																																																																																	
サービス管理責任者研修(介護)	12月	松江市	1																																																																																	
障がい者虐待防止・権利擁護研修会	3月	松江市	1																																																																																	
研 修 名	開催月	場 所	人数																																																																																	
平成26年度福祉職員生涯研修【新任職員研修課程】	5月 6月	県内	2																																																																																	
施設福祉士セミナー	7月	東京都	1																																																																																	
『個別支援計画』作成および運用に関する研修会	8月	東京都	1																																																																																	
日本脳外傷友の会全国大会	9月	松江市	1																																																																																	
社会福祉法人新会計基準研修	10月	松江市	1																																																																																	
発達障がい講演会	11月	大田市	1																																																																																	
リスクマネージャー研修(上級編)	2月	東京都	1																																																																																	
食品衛生管理者研修	3月	大田市	1																																																																																	
障がい者虐待防止・権利擁護研修会	3月	松江市	1																																																																																	
栄養士・調理員部会研修会	未定	大田市	1																																																																																	
研 修 名	開催月	場 所	人数																																																																																	
社会福祉法人指導監査説明会・実務研修会	6月頃	県内	1																																																																																	
障がい者虐待防止・権利擁護研修会	3月	松江市	1																																																																																	
栄養士・調理員部会研修会	未定	大田市	1																																																																																	

事 項	内 容																																																																																				
	<p data-bbox="539 241 719 273">【ジョブ亀の子】</p> <table border="1" data-bbox="539 280 1406 748"> <thead> <tr> <th data-bbox="539 280 1042 331">研 修 名</th> <th data-bbox="1046 280 1161 331">開催月</th> <th data-bbox="1166 280 1310 331">場 所</th> <th data-bbox="1315 280 1406 331">人数</th> </tr> </thead> <tbody> <tr> <td data-bbox="539 331 1042 409">障害者就業・生活支援センター就業支援担当者研修</td> <td data-bbox="1046 331 1161 409">5月</td> <td data-bbox="1166 331 1310 409">千葉県</td> <td data-bbox="1315 331 1406 409">1</td> </tr> <tr> <td data-bbox="539 409 1042 488">高次脳機能障害支援事業関係職員研修会</td> <td data-bbox="1046 409 1161 488">6月</td> <td data-bbox="1166 409 1310 488">埼玉県</td> <td data-bbox="1315 409 1406 488">1</td> </tr> <tr> <td data-bbox="539 488 1042 566">障害者就業・生活支援センター中国・四国ブロック経験交流会</td> <td data-bbox="1046 488 1161 566">未定</td> <td data-bbox="1166 488 1310 566">高知県</td> <td data-bbox="1315 488 1406 566">2</td> </tr> <tr> <td data-bbox="539 566 1042 645">全国就業支援ネットワーク定例研究・研修会・生活支援研修</td> <td data-bbox="1046 566 1161 645">未定</td> <td data-bbox="1166 566 1310 645">滋賀県</td> <td data-bbox="1315 566 1406 645">3</td> </tr> <tr> <td data-bbox="539 645 1042 723">先進地視察研修「障がい者就労支援ネットワーク強化・充実事業」</td> <td data-bbox="1046 645 1161 723">未定</td> <td data-bbox="1166 645 1310 723">愛媛県</td> <td data-bbox="1315 645 1406 723">5</td> </tr> <tr> <td data-bbox="539 723 1042 748">サービス管理責任者研修(就労)</td> <td data-bbox="1046 723 1161 748">1月</td> <td data-bbox="1166 723 1310 748">松江市</td> <td data-bbox="1315 723 1406 748">1</td> </tr> </tbody> </table> <p data-bbox="539 824 1141 855">【タートルホーム・コーポ亀の子Ⅱ・コーポ亀の子Ⅲ】</p> <table border="1" data-bbox="539 862 1406 1160"> <thead> <tr> <th data-bbox="539 862 1042 913">研 修 名</th> <th data-bbox="1046 862 1161 913">開催月</th> <th data-bbox="1166 862 1310 913">場 所</th> <th data-bbox="1315 862 1406 913">人数</th> </tr> </thead> <tbody> <tr> <td data-bbox="539 913 1042 965">日本脳外傷友の会全国大会</td> <td data-bbox="1046 913 1161 965">9月</td> <td data-bbox="1166 913 1310 965">松江市</td> <td data-bbox="1315 913 1406 965">1</td> </tr> <tr> <td data-bbox="539 965 1042 1016">発達障がい講演会</td> <td data-bbox="1046 965 1161 1016">11月</td> <td data-bbox="1166 965 1310 1016">大田市</td> <td data-bbox="1315 965 1406 1016">2</td> </tr> <tr> <td data-bbox="539 1016 1042 1068">サービス管理責任者研修(共通)</td> <td data-bbox="1046 1016 1161 1068">11月</td> <td data-bbox="1166 1016 1310 1068">松江市</td> <td data-bbox="1315 1016 1406 1068">1</td> </tr> <tr> <td data-bbox="539 1068 1042 1120">サービス管理責任者研修(就労)</td> <td data-bbox="1046 1068 1161 1120">1月</td> <td data-bbox="1166 1068 1310 1120">松江市</td> <td data-bbox="1315 1068 1406 1120">1</td> </tr> <tr> <td data-bbox="539 1120 1042 1160">障がい者虐待防止・権利擁護研修会</td> <td data-bbox="1046 1120 1161 1160">3月</td> <td data-bbox="1166 1120 1310 1160">松江市</td> <td data-bbox="1315 1120 1406 1160">1</td> </tr> </tbody> </table> <p data-bbox="520 1196 766 1227">② 高齢者支援部門</p> <p data-bbox="539 1234 802 1265">【亀の子デイサービス】</p> <table border="1" data-bbox="539 1272 1406 1684"> <thead> <tr> <th data-bbox="539 1272 1042 1323">研 修 名</th> <th data-bbox="1046 1272 1161 1323">開催月</th> <th data-bbox="1166 1272 1310 1323">場 所</th> <th data-bbox="1315 1272 1406 1323">人数</th> </tr> </thead> <tbody> <tr> <td data-bbox="539 1323 1042 1375">介護サービス苦情処理研修会</td> <td data-bbox="1046 1323 1161 1375">未定</td> <td data-bbox="1166 1323 1310 1375">未定</td> <td data-bbox="1315 1323 1406 1375">1</td> </tr> <tr> <td data-bbox="539 1375 1042 1426">介護・認知症研修</td> <td data-bbox="1046 1375 1161 1426">未定</td> <td data-bbox="1166 1375 1310 1426">未定</td> <td data-bbox="1315 1375 1406 1426">1</td> </tr> <tr> <td data-bbox="539 1426 1042 1478">介護・リハビリ研修</td> <td data-bbox="1046 1426 1161 1478">未定</td> <td data-bbox="1166 1426 1310 1478">未定</td> <td data-bbox="1315 1426 1406 1478">1</td> </tr> <tr> <td data-bbox="539 1478 1042 1529">レクレーション研修</td> <td data-bbox="1046 1478 1161 1529">未定</td> <td data-bbox="1166 1478 1310 1529">未定</td> <td data-bbox="1315 1478 1406 1529">1</td> </tr> <tr> <td data-bbox="539 1529 1042 1581">苦情処理・リスクマネジメント研修</td> <td data-bbox="1046 1529 1161 1581">未定</td> <td data-bbox="1166 1529 1310 1581">未定</td> <td data-bbox="1315 1529 1406 1581">1</td> </tr> <tr> <td data-bbox="539 1581 1042 1632">集団体操やコミュニケーションに関するアプローチ研修</td> <td data-bbox="1046 1581 1161 1632">未定</td> <td data-bbox="1166 1581 1310 1632">未定</td> <td data-bbox="1315 1581 1406 1632">1</td> </tr> <tr> <td data-bbox="539 1632 1042 1684">高次脳・個別機能訓練研修</td> <td data-bbox="1046 1632 1161 1684">未定</td> <td data-bbox="1166 1632 1310 1684">未定</td> <td data-bbox="1315 1632 1406 1684">1</td> </tr> </tbody> </table>	研 修 名	開催月	場 所	人数	障害者就業・生活支援センター就業支援担当者研修	5月	千葉県	1	高次脳機能障害支援事業関係職員研修会	6月	埼玉県	1	障害者就業・生活支援センター中国・四国ブロック経験交流会	未定	高知県	2	全国就業支援ネットワーク定例研究・研修会・生活支援研修	未定	滋賀県	3	先進地視察研修「障がい者就労支援ネットワーク強化・充実事業」	未定	愛媛県	5	サービス管理責任者研修(就労)	1月	松江市	1	研 修 名	開催月	場 所	人数	日本脳外傷友の会全国大会	9月	松江市	1	発達障がい講演会	11月	大田市	2	サービス管理責任者研修(共通)	11月	松江市	1	サービス管理責任者研修(就労)	1月	松江市	1	障がい者虐待防止・権利擁護研修会	3月	松江市	1	研 修 名	開催月	場 所	人数	介護サービス苦情処理研修会	未定	未定	1	介護・認知症研修	未定	未定	1	介護・リハビリ研修	未定	未定	1	レクレーション研修	未定	未定	1	苦情処理・リスクマネジメント研修	未定	未定	1	集団体操やコミュニケーションに関するアプローチ研修	未定	未定	1	高次脳・個別機能訓練研修	未定	未定	1
研 修 名	開催月	場 所	人数																																																																																		
障害者就業・生活支援センター就業支援担当者研修	5月	千葉県	1																																																																																		
高次脳機能障害支援事業関係職員研修会	6月	埼玉県	1																																																																																		
障害者就業・生活支援センター中国・四国ブロック経験交流会	未定	高知県	2																																																																																		
全国就業支援ネットワーク定例研究・研修会・生活支援研修	未定	滋賀県	3																																																																																		
先進地視察研修「障がい者就労支援ネットワーク強化・充実事業」	未定	愛媛県	5																																																																																		
サービス管理責任者研修(就労)	1月	松江市	1																																																																																		
研 修 名	開催月	場 所	人数																																																																																		
日本脳外傷友の会全国大会	9月	松江市	1																																																																																		
発達障がい講演会	11月	大田市	2																																																																																		
サービス管理責任者研修(共通)	11月	松江市	1																																																																																		
サービス管理責任者研修(就労)	1月	松江市	1																																																																																		
障がい者虐待防止・権利擁護研修会	3月	松江市	1																																																																																		
研 修 名	開催月	場 所	人数																																																																																		
介護サービス苦情処理研修会	未定	未定	1																																																																																		
介護・認知症研修	未定	未定	1																																																																																		
介護・リハビリ研修	未定	未定	1																																																																																		
レクレーション研修	未定	未定	1																																																																																		
苦情処理・リスクマネジメント研修	未定	未定	1																																																																																		
集団体操やコミュニケーションに関するアプローチ研修	未定	未定	1																																																																																		
高次脳・個別機能訓練研修	未定	未定	1																																																																																		

事 項	内 容																																																																																				
	<p>③児童支援部門</p> <p>【たから保育園】</p> <table border="1" data-bbox="536 282 1406 629"> <thead> <tr> <th>研 修 名</th> <th>開催月</th> <th>場所</th> <th>人数</th> </tr> </thead> <tbody> <tr> <td>食物アレルギー講演・研修会</td> <td>未定</td> <td>未定</td> <td>1</td> </tr> <tr> <td>就学前人権・同和教育講座</td> <td>8月</td> <td>未定</td> <td>1</td> </tr> <tr> <td>子育て支援担当者研修</td> <td>10月</td> <td>未定</td> <td>1</td> </tr> <tr> <td>児童福祉施設調理担当者研修会</td> <td>10月</td> <td>未定</td> <td>1</td> </tr> <tr> <td>乳児保育推進研修</td> <td>11月</td> <td>未定</td> <td>1</td> </tr> <tr> <td>障がい児保育推進研修</td> <td>11月</td> <td>浜田市</td> <td>1</td> </tr> </tbody> </table> <p>【かめっ子クラブ】</p> <table border="1" data-bbox="536 703 1406 1144"> <thead> <tr> <th>研 修 名</th> <th>開催月</th> <th>場所</th> <th>人数</th> </tr> </thead> <tbody> <tr> <td>PECS レベル1ワークショップ(ベーシック)</td> <td>5月</td> <td>大阪府</td> <td>1</td> </tr> <tr> <td>PECS レベル1ワークショップ(ベーシック)</td> <td>6月</td> <td>鳥取県</td> <td>1</td> </tr> <tr> <td>ミュージック・ケア研修(初級)</td> <td>6～10月</td> <td>出雲市</td> <td>1</td> </tr> <tr> <td>発達障がいを理解するための基礎講座</td> <td>8月</td> <td>浜田市</td> <td>1</td> </tr> <tr> <td>自閉症スペクトラム支援研修会</td> <td>8月</td> <td>浜田市</td> <td>1</td> </tr> <tr> <td>発達障がい講演会</td> <td>11月</td> <td>大田市</td> <td>3</td> </tr> <tr> <td>障がい児保育推進研修会</td> <td>11月</td> <td>浜田市</td> <td>1</td> </tr> <tr> <td>障がい者虐待防止・権利擁護研修会</td> <td>3月</td> <td>松江市</td> <td>1</td> </tr> </tbody> </table> <p>④ 本部</p> <table border="1" data-bbox="536 1218 1406 1491"> <thead> <tr> <th>研 修 名</th> <th>開催月</th> <th>場所</th> <th>人数</th> </tr> </thead> <tbody> <tr> <td>社会福祉法人指導監査説明会・実務研修会</td> <td>6月</td> <td>出雲市</td> <td>2</td> </tr> <tr> <td>社会福祉法人監事研修</td> <td>10月頃</td> <td>松江市</td> <td>2</td> </tr> <tr> <td>社会福祉法人役員セミナー</td> <td>未定</td> <td>松江市</td> <td>1</td> </tr> <tr> <td>福祉サービス事業に関する経営支援研修</td> <td>未定</td> <td>未定</td> <td>1</td> </tr> </tbody> </table>	研 修 名	開催月	場所	人数	食物アレルギー講演・研修会	未定	未定	1	就学前人権・同和教育講座	8月	未定	1	子育て支援担当者研修	10月	未定	1	児童福祉施設調理担当者研修会	10月	未定	1	乳児保育推進研修	11月	未定	1	障がい児保育推進研修	11月	浜田市	1	研 修 名	開催月	場所	人数	PECS レベル1ワークショップ(ベーシック)	5月	大阪府	1	PECS レベル1ワークショップ(ベーシック)	6月	鳥取県	1	ミュージック・ケア研修(初級)	6～10月	出雲市	1	発達障がいを理解するための基礎講座	8月	浜田市	1	自閉症スペクトラム支援研修会	8月	浜田市	1	発達障がい講演会	11月	大田市	3	障がい児保育推進研修会	11月	浜田市	1	障がい者虐待防止・権利擁護研修会	3月	松江市	1	研 修 名	開催月	場所	人数	社会福祉法人指導監査説明会・実務研修会	6月	出雲市	2	社会福祉法人監事研修	10月頃	松江市	2	社会福祉法人役員セミナー	未定	松江市	1	福祉サービス事業に関する経営支援研修	未定	未定	1
研 修 名	開催月	場所	人数																																																																																		
食物アレルギー講演・研修会	未定	未定	1																																																																																		
就学前人権・同和教育講座	8月	未定	1																																																																																		
子育て支援担当者研修	10月	未定	1																																																																																		
児童福祉施設調理担当者研修会	10月	未定	1																																																																																		
乳児保育推進研修	11月	未定	1																																																																																		
障がい児保育推進研修	11月	浜田市	1																																																																																		
研 修 名	開催月	場所	人数																																																																																		
PECS レベル1ワークショップ(ベーシック)	5月	大阪府	1																																																																																		
PECS レベル1ワークショップ(ベーシック)	6月	鳥取県	1																																																																																		
ミュージック・ケア研修(初級)	6～10月	出雲市	1																																																																																		
発達障がいを理解するための基礎講座	8月	浜田市	1																																																																																		
自閉症スペクトラム支援研修会	8月	浜田市	1																																																																																		
発達障がい講演会	11月	大田市	3																																																																																		
障がい児保育推進研修会	11月	浜田市	1																																																																																		
障がい者虐待防止・権利擁護研修会	3月	松江市	1																																																																																		
研 修 名	開催月	場所	人数																																																																																		
社会福祉法人指導監査説明会・実務研修会	6月	出雲市	2																																																																																		
社会福祉法人監事研修	10月頃	松江市	2																																																																																		
社会福祉法人役員セミナー	未定	松江市	1																																																																																		
福祉サービス事業に関する経営支援研修	未定	未定	1																																																																																		

事 項	内 容
4. 法人運営 1) 法人運営会議	<p>法人の円滑な運営を図るために、次の会議を開きます。</p> <p>1. 理事会</p> <p>1) 構 成 : 全理事 2) 目 的 : 法人運営の立案・決定等 3) 開 催 : 理事長が召集します 4) 記 録 : 全理事の持ち回り</p> <p>2. 評議員会</p> <p>1) 構 成 : 全評議員 2) 目 的 : 法人運営の重要事項審議 3) 開 催 : 理事長が召集します 4) 記 録 : 全評議員の持ち回り</p> <p>3. 監査会</p> <p>1) 構 成 : 理事長・理事・監事 2) 目 的 : 事業実績及び会計の監査 3) 開 催 : 年2回</p>
2) 情報公開	<p>情報公開として、次のものをホームページ上で公開します。</p> <p>① 苦情報告 ② 法人収支報告 ③ 施設の目的・内容・利用定員 ④ 施設の位置</p>

地域活動支援センターのほほん 行事計画

月	区分 (行事内容)	実施計画回数	1回当たり 平均時間数
毎月	休日(土・日)サービス お茶会 (茶道教室) 憩いの場の提供 (のほほん喫茶) 習字教室 パソコン教室 音楽を楽しむ集い スポレク 料理教室(うさぎの会の料理教室を含む) 地域交流会 創作活動 My カレンダー作り ゲーム SST教室 エアロビクス教室 のほほんシアター カラオケ	7～8回 4回 毎日 1回 1回 1回 6回 1～2回 2回 1回 1回 1回 1回 1回 1回 7回	7時間 2時間 7時間 2時間 1時間 1時間 2時間 3時間 1時間 1時間 2時間 1時間 1時間 1時間 2時間 1時間
4月	お花見&グランドゴルフ大会	1回	5時間
6月	ボウリング大会(他施設と合同)	1回	4時間
7月	スペシャルデイ	1回	1時間
8月	焼肉・花火大会(法人全体行事)	1回	3時間
9月	消防訓練 大田市障がい者スポーツ大会 スペシャルデイ	1回 1回 1回	1時間 1日間 1時間
10月	亀の子祭	1回	1日間
11月	スペシャルデイ 島根県障害者スポーツ大会(グランドゴルフ)	1回 1回	1時間 1日間
12月	大田市障がい者週間啓発事業 忘年会	1回 1回	5時間 5時間
H27年 1月	五十猛町のグロに参加	1回	2時間
2月	物部神社節分祭に参加	1回	3時間
3月	消防訓練	1回	1時間

ふぁみりーわーく ・ 亀の子工房 行事計画表

実施月日		ふぁみりーわーく	亀の子工房
毎月第3土曜日		勉強会又はレクレーション	
4月	8日(火)	花見&グランドゴルフ大会	
6月	17日(火)	ボウリング大会	
7月	末頃	天領踊り参加	
8月	1日(金)	焼肉&花火大会	
8月13日(水)～ 15日(金)		お盆休暇	
9月	9日(火)	消防訓練	
	12日(金)	大田市障がい者スポーツ大会	
10月	4日(土)	亀の子祭	
		大森散策	
11月		島根県精神保健福祉大会	
	21日(金)		日帰り研修旅行
12月	6日(日)	「障がい者の日」啓発事業	
	16日(火)	忘年会	
	27日(金)	仕事納め	
12月30日(火)～ 1月3日(土)		年末・年始休暇	
1月	5日(月)	仕事始め・	
	7日(水)	餅つき大会	
	14日(水)	五十猛町グロ参加	
	30日(金)		歩くスキー
2月	3日(火)	物部神社節分祭	
2月28日(土)～ 3月1日(日)			大田市福祉展販売
3月	17日(火)	消防訓練	

平成26年度 亀の子デイサービス 年間活動及びレクリエーション計画

月	行 事	内 容
4月	・花見（室内）	桜の咲く季節、花見をしながら、新設された、たから保育園の見学などを予定
5月	・端午の節句	
6月	・体力測定（前期）	開眼片足立ちなど5項目の測定を行い、体力低下を予防
7月	・七夕	みなさんと願いを短冊に書きながら、季節を楽しみます。
8月	・夏祭り	
9月	・敬老会 ・収穫祭 ・消防訓練	
10月	・亀の子祭り ・運動会	楽しみながら、日頃の体力作りの成果を見せていきます。
11月	・体力測定（後期）	開眼片足立ちなど5項目の測定を行い、体力低下を予防
12月	・クリスマス会	仮装コーナーなどクリスマス気分を味わいみんなで楽しめます。
1月	・書初め	
2月	・節分	
3月	・桃の節句 ・消防訓練	
毎月	・誕生会 ・音楽教室(第2水曜日・第3水曜日) ・クッキング	【レクリエーション】 壁画作り、カレンダー作り、カーリング 魚釣りゲーム、バランスボール、 糸巻きダービー、ループリレーベンチホッケー、 風船バレー、カップリレー、ふってふってリレー、 お手玉ホッケー、キャッチでござる、 シャッフルゴルフ、旗倒し、輪投げ など

平成26年度たから保育園 年間行事

スローガン	明るく、楽しく、心豊かな、じょうぶな子ども
4月	礼拝（毎月1日・15日） 入園式 新入児歓迎会 保護者会総会 クッキング保育 誕生会 避難訓練 園医健康診断 身体測定
5月	花祭り 交通安全教室（警察署員による） 野菜苗植え体験 クッキング保育 誕生会 避難訓練 身体測定
6月	ジャガイモ掘り 保育参観 お茶のけいこ 亀の子デイ交流会 クッキング保育 誕生会 避難訓練 身体測定
7月	七夕会 異世代交流 亀の子合同焼肉・花火大会 プール開き 誕生会 避難訓練 園児歯科検診 身体測定
8月	天領祭り 亀の子デイ交流 お茶のけいこ 誕生会 避難訓練 身体測定
9月	運動会 防火訓練 亀の子デイ交流会 誕生会 避難訓練 身体測定
10月	亀の子祭 さつまいも掘り 親子バス遠足 クッキング保育 誕生会 避難訓練 園医健康診断 身体測定
11月	亀の子デイ交流会 保育参観 お茶のけいこ 園外保育 クッキング保育 誕生会 避難訓練 身体測定
12月	餅つき大会 異世代交流 クリスマス会 保育参観 給食試食会 クッキング保育 誕生会 避難訓練 身体測定
1月	鏡開き 親子茶会 防犯教室 かるた取り大会 クッキング保育 誕生会 避難訓練 身体測定
2月	節分（豆まき） 三瓶山雪遊び遠足 お茶会 亀の子デイ交流会 クッキング保育 誕生会 避難訓練 身体測定
3月	ひな祭り会 異世代交流会 お別れ遠足 お別れ会 卒園式 終了式 クッキング保育 誕生会 避難訓練 身体測定

社会福祉法人亀の子 組織図

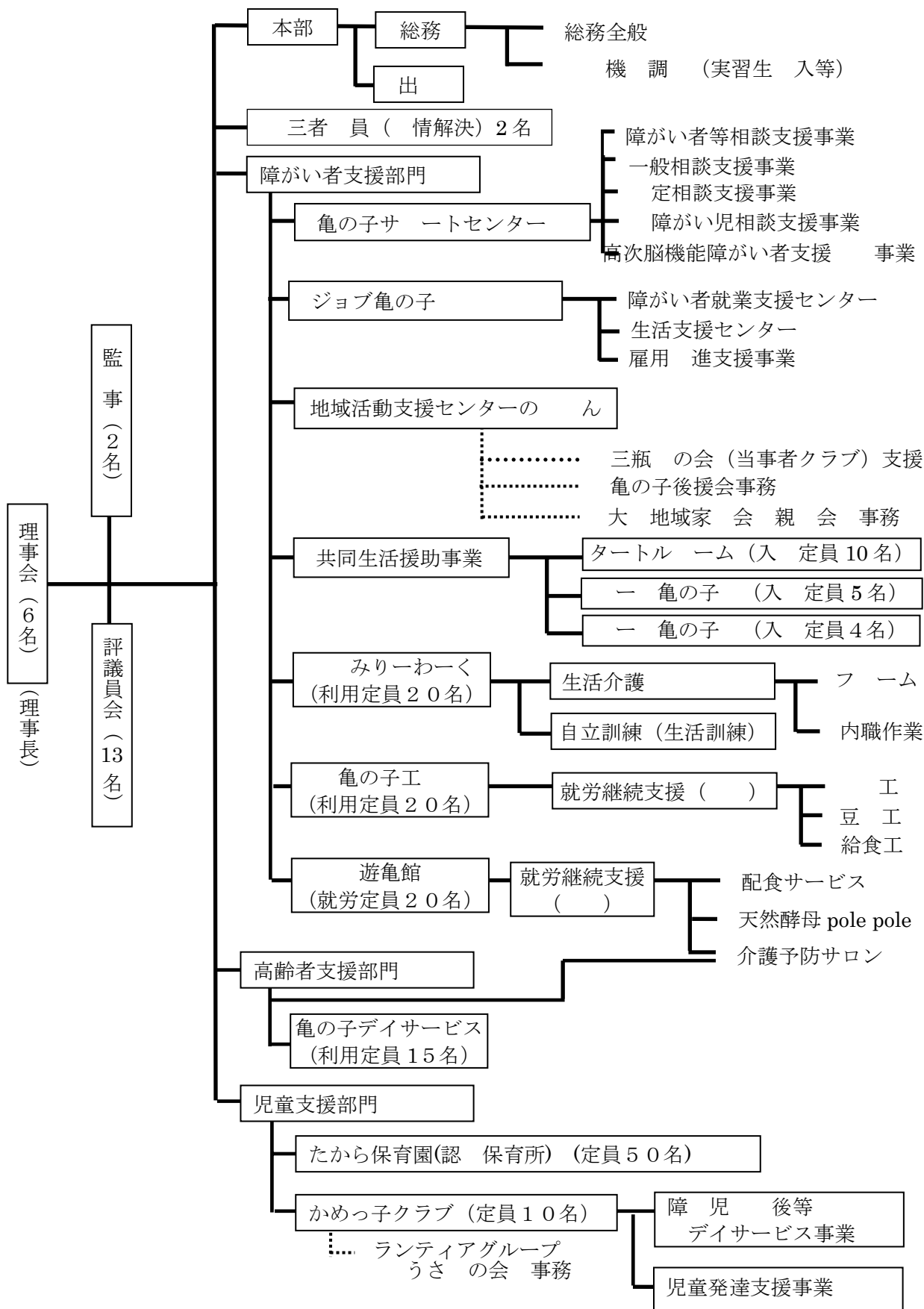

平成26年度 亀の子カレンダー

月	日							22日	月	日							23日											
	日	月	火	水	木	金	土			日	月	火	水	木	金	土												
4月			1	2	3	4	△5				1	2	3	4	10月													
	⑥	7	8	9	10	11	△12	⑤	6	7	8	9	10	△11		⑫	⑬	14	15	16	17	△18						
	⑬	14	15	16	17	18	19	⑰	20	21	22	23	24	△25		⑱	20	21	22	23	24	△25						
	⑳	21	22	23	24	25	△26	⑳	20	21	22	23	24	△25		㉑	22	23	24	25	26	27	28	29	30	31		
	㉒	28	△29	30				㉒	27	28	29	30	31															
5月					1	2	△3																					
	△4	△5	6	7	8	9	△10	②	△3	4	5	6	7	△8	⑨	10	11	12	13	14	15							
	⑪	12	13	14	15	16	17	⑯	16	17	18	19	20	21	△22	⑳	17	18	19	20	21	△22						
	⑱	19	20	21	22	23	△24	㉑	△24	25	26	27	28	△29	㉒	23	△24	25	26	27	28	△29						
	㉓	26	27	28	29	30	△31	㉓	24	25	26	27	28	△29	㉔	25	26	27	28	29	30	31						
6月																												
	①	2	3	4	5	6	△7	⑦	8	9	10	11	12	△13	⑭	15	16	17	18	19	20							
	⑧	9	10	11	12	13	△14	⑰	16	17	18	19	20	21	△22	⑱	17	18	19	20	21	△22						
	⑮	16	17	18	19	20	21	㉑	22	△23	24	25	26	△27	㉒	18	19	20	21	22	23	△24						
	㉒	23	24	25	26	27	△28	㉓	23	△24	25	26	27	△28	㉔	24	25	26	27	28	29	30	31					
7月			1	2	3	4	△5																					
	⑥	7	8	9	10	11	△12	④	5	6	7	8	9	△10	⑪	△12	13	14	15	16	17							
	⑬	14	15	16	17	18	19	⑱	11	12	13	14	15	16	17	△18	⑳	12	13	14	15	16	17	△18				
	⑳	△21	22	23	24	25	△26	㉑	18	19	20	21	22	23	△24	㉒	19	20	21	22	23	△24						
	㉓	28	29	30	31			㉓	25	26	27	28	29	30	△31	㉔	20	21	22	23	24	25	26	27	28	29	30	31
8月						1	△2																					
	③	4	5	6	7	8	△9	①	2	3	4	5	6	△7	⑧	9	10	△11	12	13	△14							
	⑩	11	12	☆13	☆14	☆15	16	⑮	16	17	18	19	20	21	22	△23	⑱	17	18	19	20	21	22	△23				
	⑰	18	19	20	21	22	△23	㉑	22	23	24	25	26	27	△28	㉒	18	19	20	21	22	23	△24					
	㉓	24	25	26	27	28	29	△30	㉓	23	24	25	26	27	△28	㉔	19	20	21	22	23	24	25	26	27	28	29	30
9月			1	2	3	4	△6																					
	⑦	8	9	10	11	12	△13	①	2	3	4	5	6	△7	⑧	9	10	11	12	13	△14							
	⑭	△15	16	17	18	19	20	⑮	16	17	18	19	20	△21	⑱	17	18	19	20	21	△22							
	㉒	22	△23	24	25	26	△27	㉑	22	23	24	25	26	27	△28	㉒	18	19	20	21	22	23	△24					
	㉓	29	30					㉓	23	24	25	26	27	△28	㉔	19	20	21	22	23	24	25	26	27	28	29	30	31

出勤日 255日 (上半期:129日, 下半期:126日)

休日 { 土曜日[△]:39日、日曜日[○]:50日、国民の祝日[◇]:15日、 } 110日
 お盆休み[☆]:3日、年末年始休[□]:3日

※ たから保育園・かめっ子クラブを除く